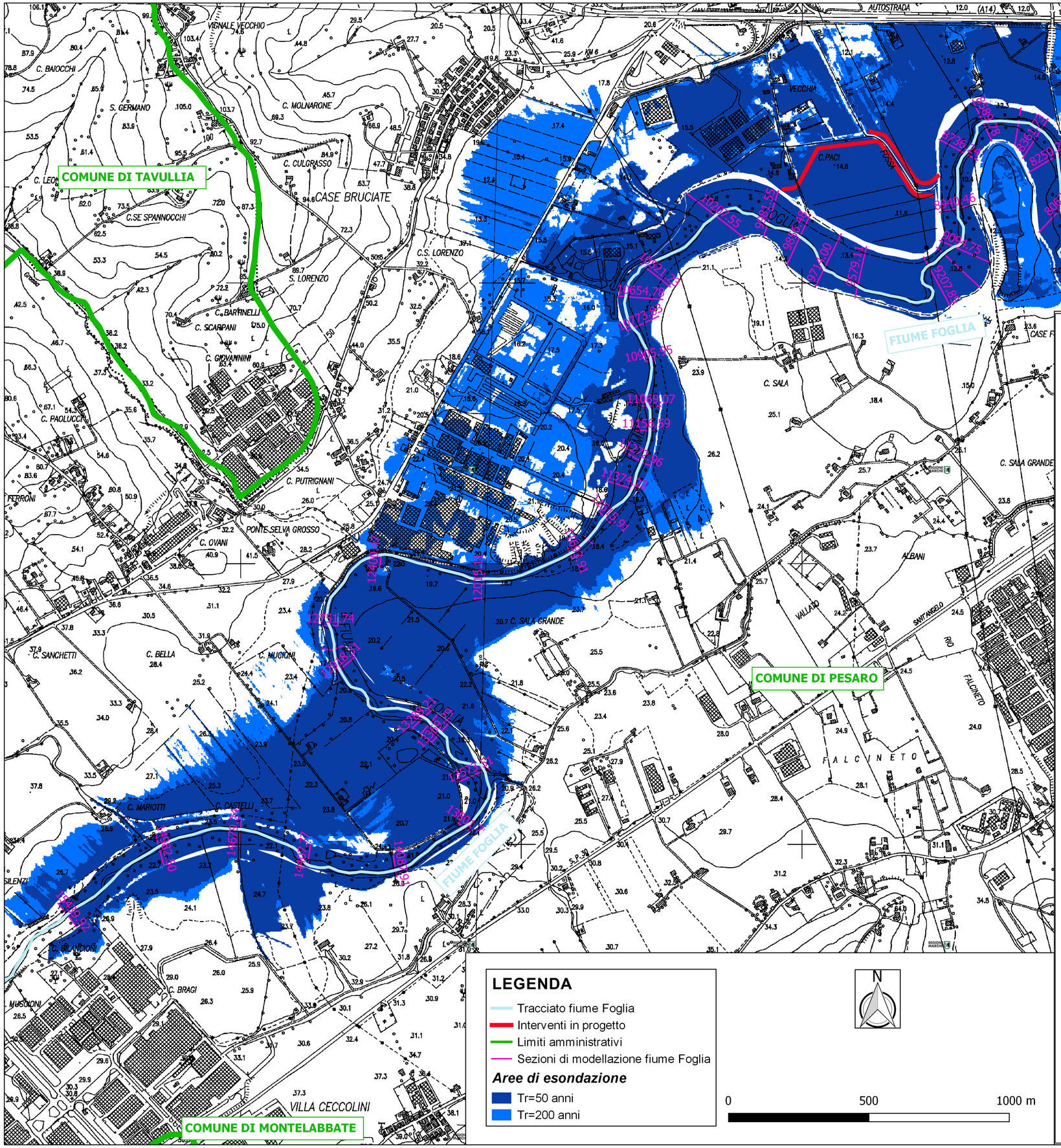

LEGENDA

- Tracciato fiume Foglia
- Interventi in progetto
- Limiti amministrativi
- Sezioni di modellazione fiume Foglia

Aree di esondazione

- Tr=50 anni
- Tr=200 anni

N

0 500 1000 m

CONSORZIO DI BONIFICA DELLE MARCHE

Realizzazione casse di espansione sul fiume Foglia
a difesa del centro urbano di Pesaro - I°stralcio

RAGGRUPPAMENTO TEMPORANEO DEI PROFESSIONISTI:

Capogruppo mandataria:

AREA PROGETTO ASSOCIATI

ING. MARCO BALDUCCI - ING. ROBERTO REGNI

Perugia, Via della Gabbia n. 7, Tel 075/5731708- 075/5736689

Mandanti:

H.S. INGEGNERIA S.R.L.
Empoli, Via Bonistallo n.39
Tel 0571/725283

GEOL. MASSIMILIANO MAZZOCCA
iscritto all'Ordine dei Geologi della Regione Calabria n.859

ING. CARLO REGNI
(giovane professionista)
iscritto all'Ordine degli Ingegneri di Perugia n.A3910

Progetto N.
18057

Aprile
2019

Fase progettuale	**Progetto definitivo/esecutivo**
Committente	**Consorzio Bonifica Marche**
Progettisti	Dott. Ing. Marco Balducci Dott. Ing. Roberto Regni Dott. Ing. Simone Pozzolini Dott. Geol. Massimiliano Mazzocca
Giovane professionista	Dott. Ing. Carlo Regni
Collaboratori	Dott. Ing. Stefania Frondizi Dott. Ing. Tommaso Picciafuoco

TIMBRI:

rev.	data	aggiornamento	redatto	verificato	approvato
00	Aprile 2019	Emissione	Pucci	Pozzolini	Balducci

Planimetria delle aree di esondazione fiume Foglia Tr50 e Tr200: scenario con perdite CN2. Stato di progetto.

scala
1:10'000

tav.
IDR**05**

18057 – IDR**05** – PE – 00 – --

La proprietà di questo elaborato è di APA , con il divieto di riprodurlo o trasferirlo a terzi senza autorizzazione scritta.