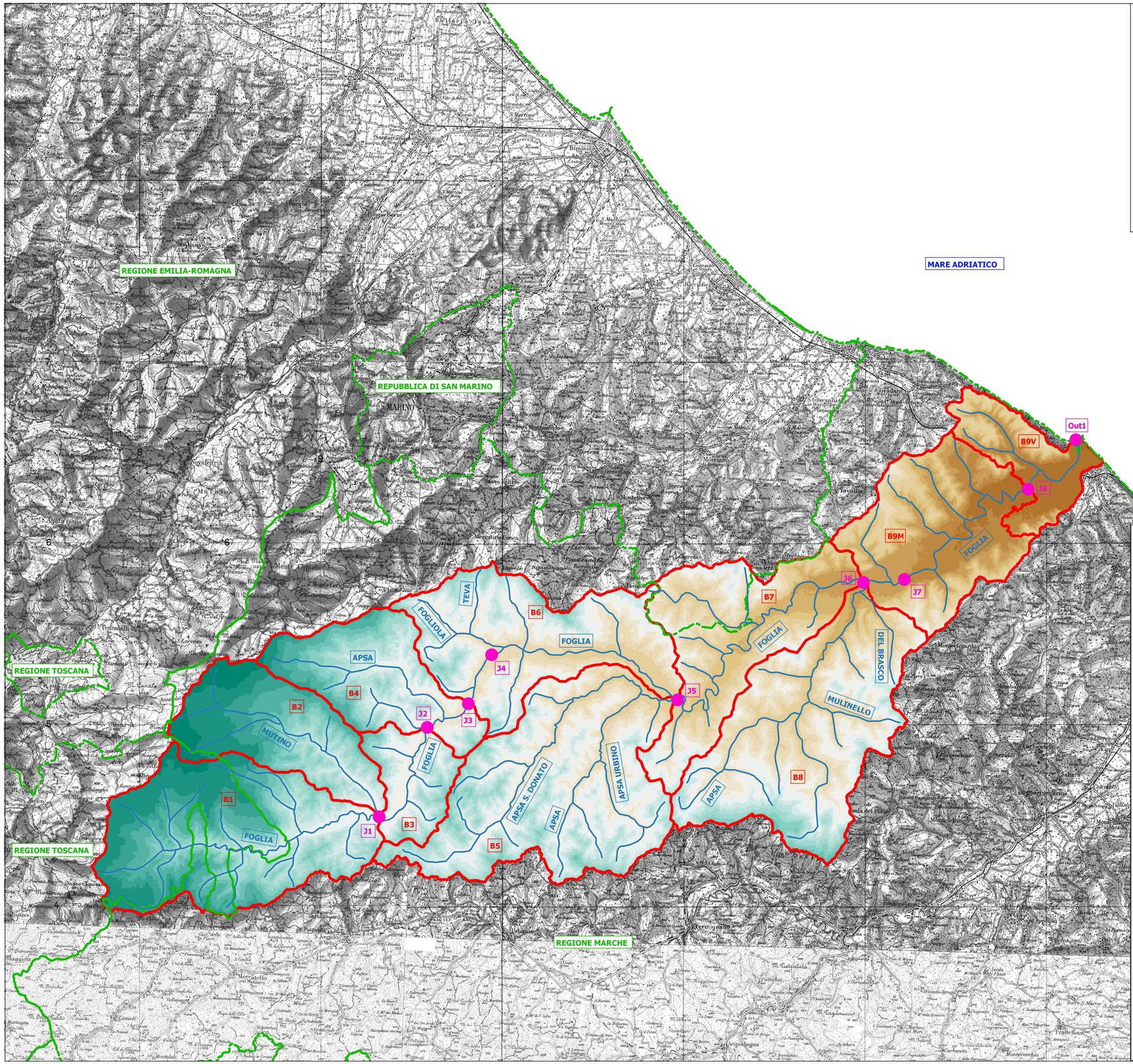

LEGENDA

- Reticolo idrografico
- Limiti regionali

Elementi di modellazione

- Bacini idrografici
- Nodi di modellazione idrologica

Modello altimetrico

<= 0	300 - 350
0 - 20	350 - 400
20 - 40	400 - 450
40 - 60	450 - 500
60 - 80	500 - 550
80 - 100	550 - 600
100 - 150	600 - 700
150 - 200	700 - 800
200 - 250	800 - 1000
250 - 300	> 1000

N

0 5 10 km

Bacino	Descrizione	Nodo HMS	Descrizione
B1	*Sorgente*	*J1*	*Località di Piandimeleto*
B2	*Mutino*	*J2*	*Località Caprazzino*
B4	*Apsa monte Feltria*	*J3*	*Diga di Mercatale*
B3	*Scolante 1*	*J4*	*Idrometro di Bronzo*
B5	*Apsa San Donato*	*J5*	*Idrometro di Camazzasette*
B6	*Scolante 2*	*J6*	*Idrometro di Montecchio*
B7	*Scolante 3*	*J7*	*Idrometro di Montelabbate*
B8	*Apsa*	*J8*	*Ponte sulla A14 a valle delle casse 1-4*
B9M	*Foce monte*	*Out1*	*Idrometro di Pesaro*
B9V	*Foce valle*		

CONSORZIO DI BONIFICA DELLE MARCHE

CONSORZIO DI BONIFICA DELLE MARCHE

Realizzazione casse di espansione sul fiume Foglia
a difesa del centro urbano di Pesaro - I°stralcio

RAGGRUPPAMENTO TEMPORANEO DEI PROFESSIONISTI:

Capogruppo mandataria:

AREA PROGETTO ASSOCIATI

ING. MARCO BALDUCCI - ING. ROBERTO REGNI

Perugia, Via della Gabbia n. 7, Tel 075/5731708- 075/5736689

Mandanti:

H.S. INGEGNERIA S.R.L.
Empoli, Via Bonistallo n.39
Tel 0571/725283

GEOL. MASSIMILIANO MAZZOCCA
iscritto all'Ordine dei Geologi della Regione Calabria n.859

ING. CARLO REGNI
(giovane professionista)
iscritto all'Ordine degli Ingegneri di Perugia n.A3910

Progetto N.
18057

Aprile
2019

Fase progettuale	**Progetto definitivo/esecutivo**
Committente	**Consorzio Bonifica Marche**
Progettisti	Dott. Ing. Marco Balducci Dott. Ing. Roberto Regni Dott. Ing. Simone Pozzolini Dott. Geol. Massimiliano Mazzocca
Giovane professionista	Dott. Ing. Carlo Regni
Collaboratori	Dott. Ing. Stefania Frondizi Dott. Ing. Tommaso Picciafuoco

TIMBRI:

rev.	data	aggiornamento	redatto	verificato	approvato
00	Aprile 2019	Emissione	Pucci	Pozzolini	Balducci

Planimetria di modellazione idrologica fiume Foglia

scala **1:50'000**

tav. IDR**01**

18057-IDR01-PE-00---

La proprietà di questo elaborato è di APA , con il divieto di riprodurlo o trasferirlo a terzi senza autorizzazione scritta.