

PIANTA INGOMBRI

PIANTA ELETTROMECCANICA E PIPING

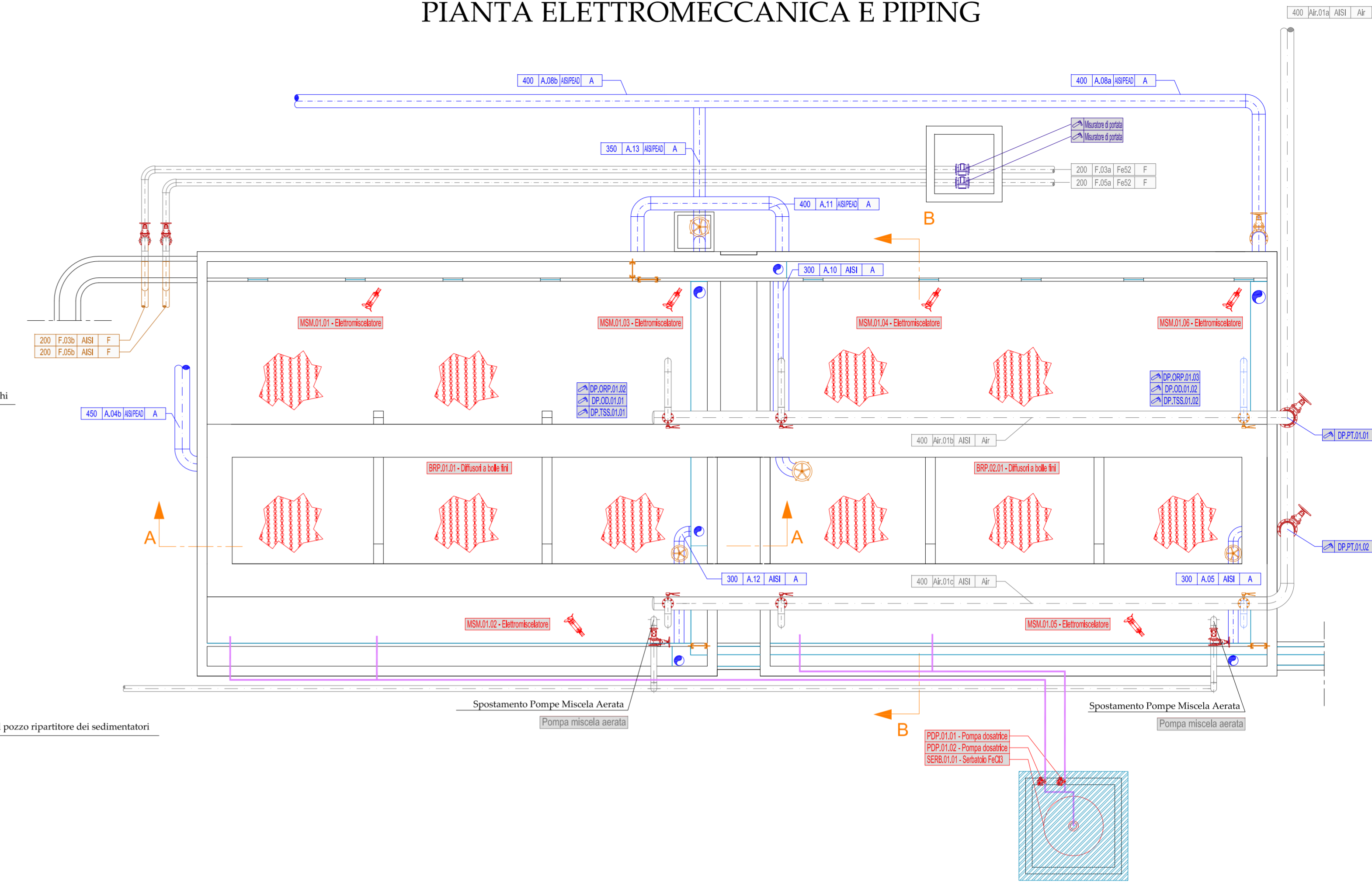
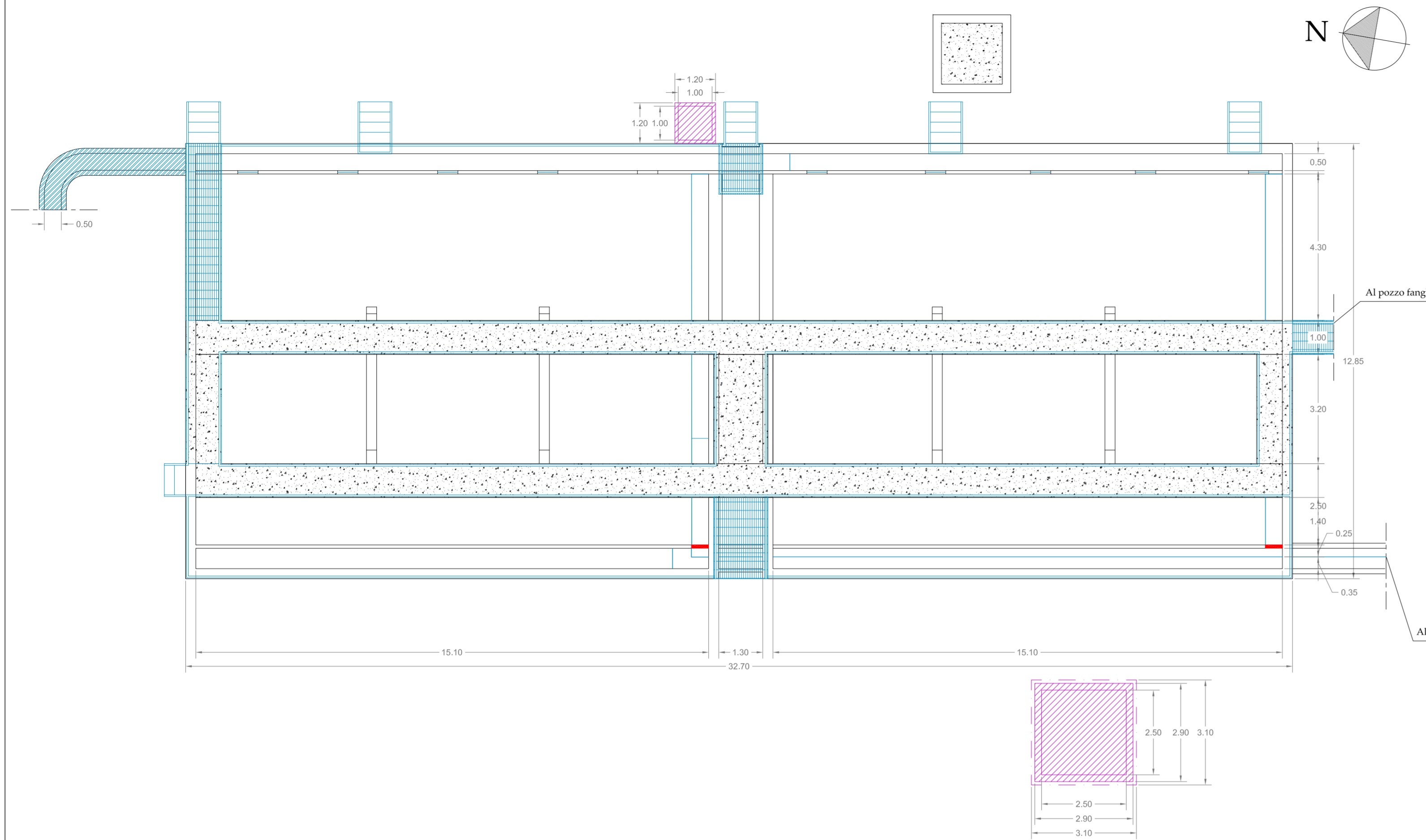

SEZIONE A-A

SEZIONE B-B

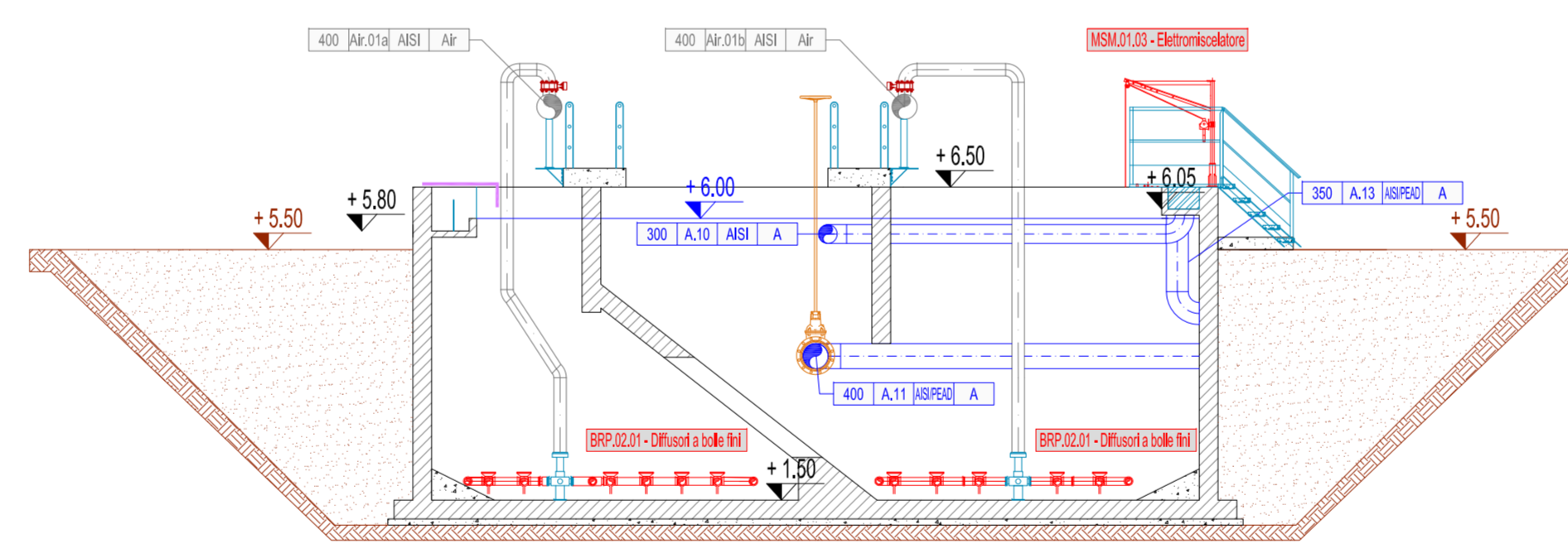
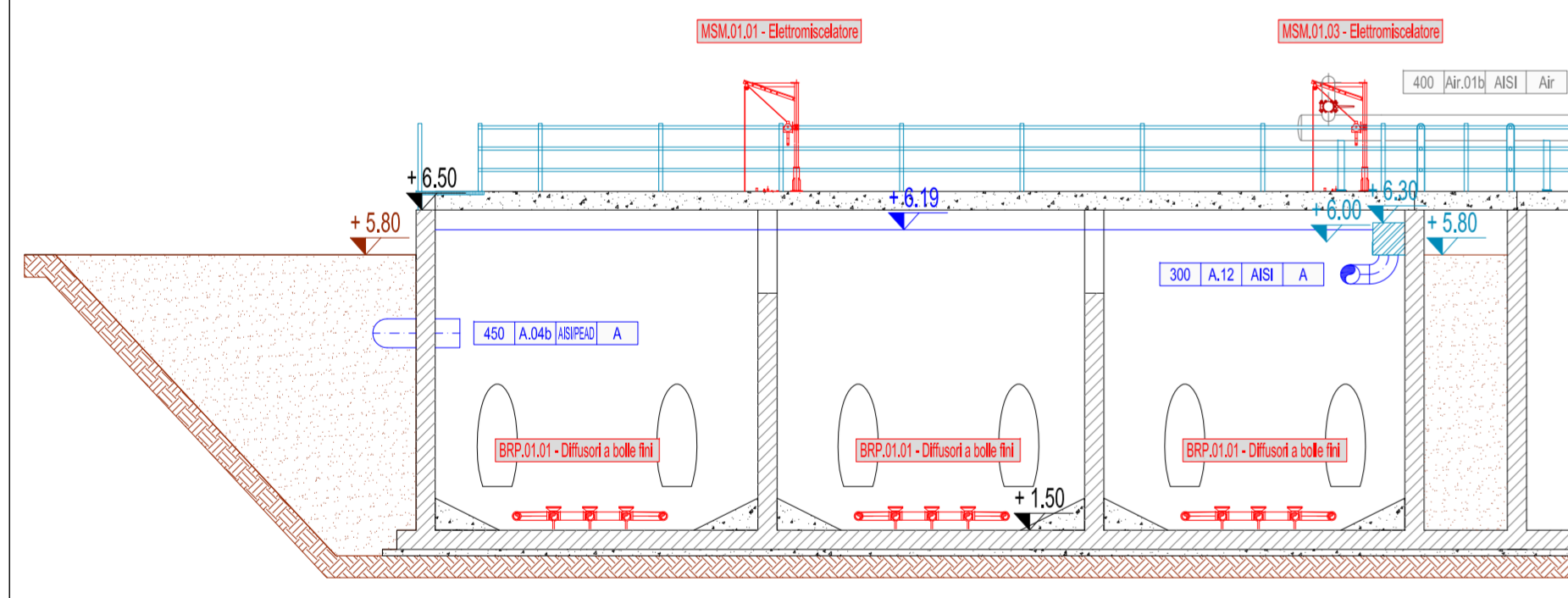

PROSPETTO NORD

DETTAGLIO CANALETTA

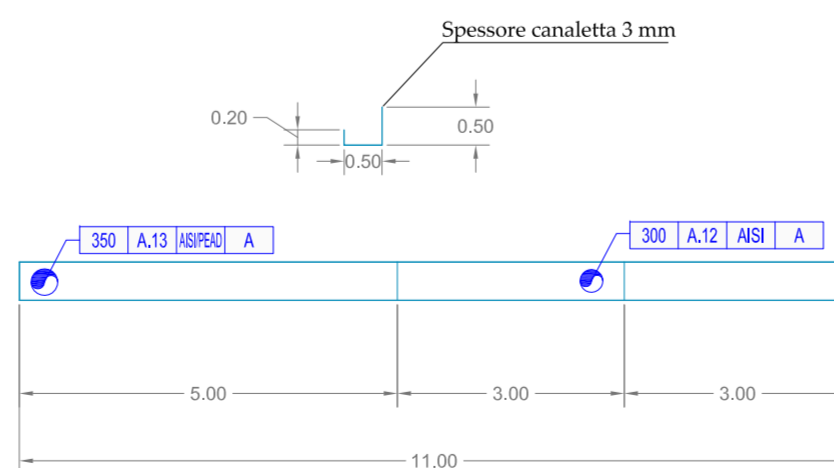
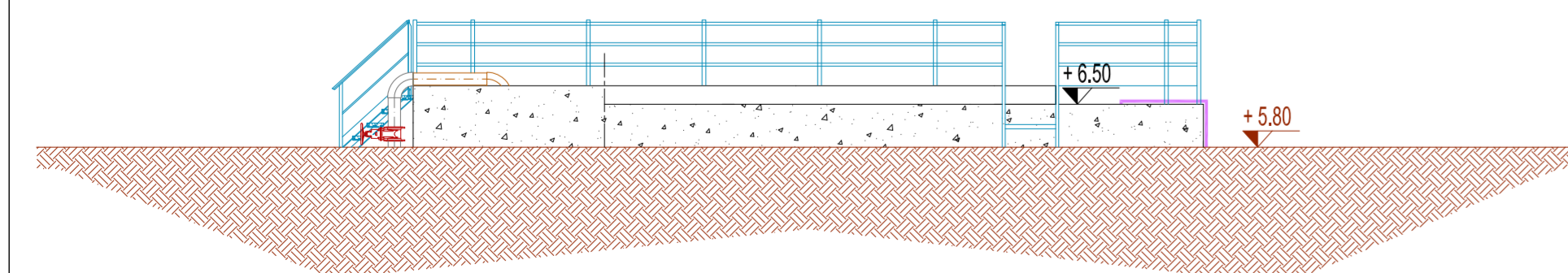

LEGENDA FLUSSI

- LINEA LIQUAMI
- LINEA FANGHI
- LINEA ARIA COMPRESSA
- LINEA CHEMICALS
- PIPING ESISTENTE

LEGENDA PIPING

- Fluido
- Materiale tubazione
- Numero linea
- Diametro tubazione
- Fluido: A Acque
- F Fanghi
- Air Aria

QUOTE ALTIMETRICHE

- +5.50 Piano campagna
- +6.50 Opere civili
- +6.00 Profilo Idraulico
- +6.00 Carpenteria

LEGENDA GENERALE

- Terreno
- Nuove opere civili

LEGENDA ELETTROMECCANICA E SISTEMI DI MISURA

- MSM.01.03 - Elettromotore
- Tipologia di elettromeccanica
- Codice Disciplinare Forniture
- Pompa miscela aerata
- Elettromeccanica esistente
- DP.DRP.01.02
- Tipologia di elettromeccanica
- Codice Disciplinare Forniture
- Mister 4 para
- Sistema di misura esistente



**AMPLIAMENTO E MANUTENZIONE STRAORDINARIA
DELL'IMPIANTO DI DEPURAZIONE
DI MAROTTA - COMUNE DI MONDOLFO (PU)**

PROGETTO DEFINITIVO

elaborato	titolo elaborato	scale
D-A.19	Vasche biologiche a Cicli Alternati Stato di Progetto: Piante, sezioni e prospetto	1:100
consegna		
Aprile 2016		

Committente:	Azienda Servizi sul Territorio S.p.A. via Enrico Mattei, 17 - 60132 Fano (PU) tel: 071 83391 aset@asetservizi.it Responsabile del Procedimento - Ing. Marco Romei
--------------	--

I progettisti:	INGEGNERIA AMBIENTE S.r.l. Via del Consorzio, 39 - 60015 Falconara Marittima (AN) tel. 071-9162094 - fax. 071-9189580 e_mail: info@ingegneriaambiente.it
----------------	--

Ing. Enrico Maria BATTISTONI - Direttore Tecnico	Ing. Lorenzo BURZACCA
--	-----------------------

La proprietà del presente elaborato è tutelata a termini di legge. E' vietata qualsiasi forma di riproduzione o di copia non autorizzata.