

PIANTA INGOMBRI

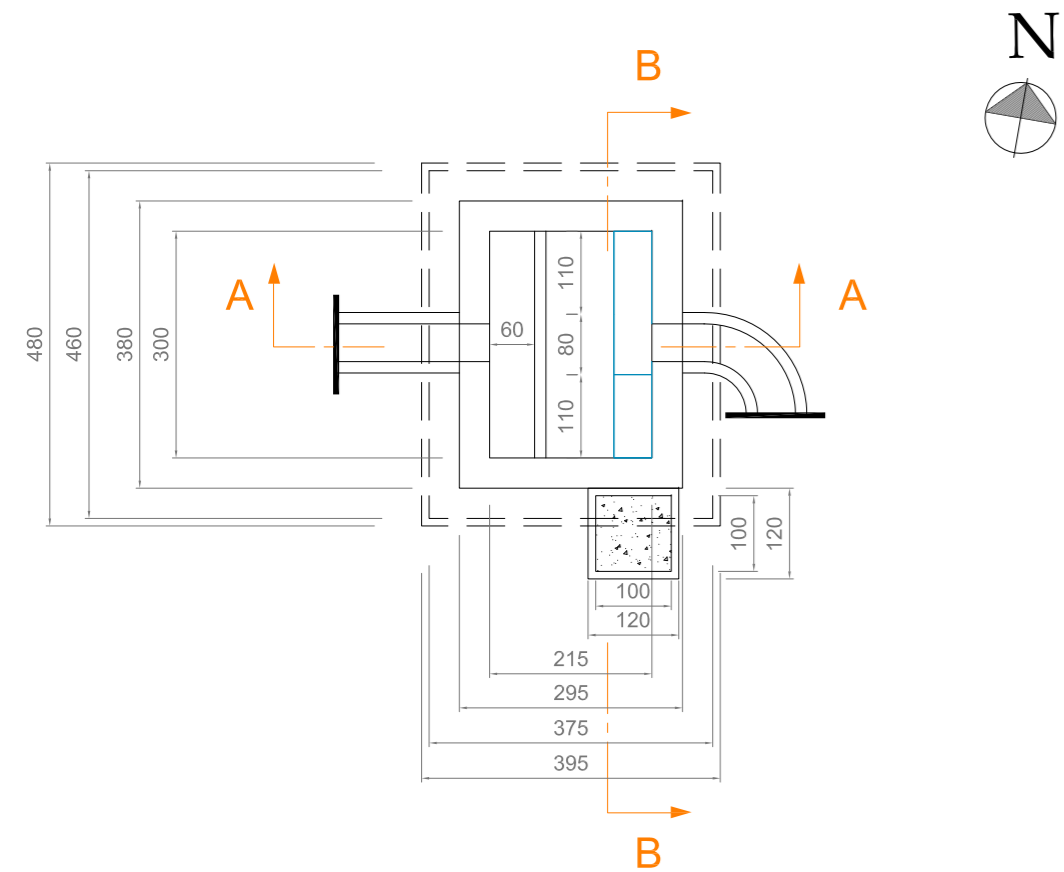

PIANTA ELETTROMECCANICA E PIPING

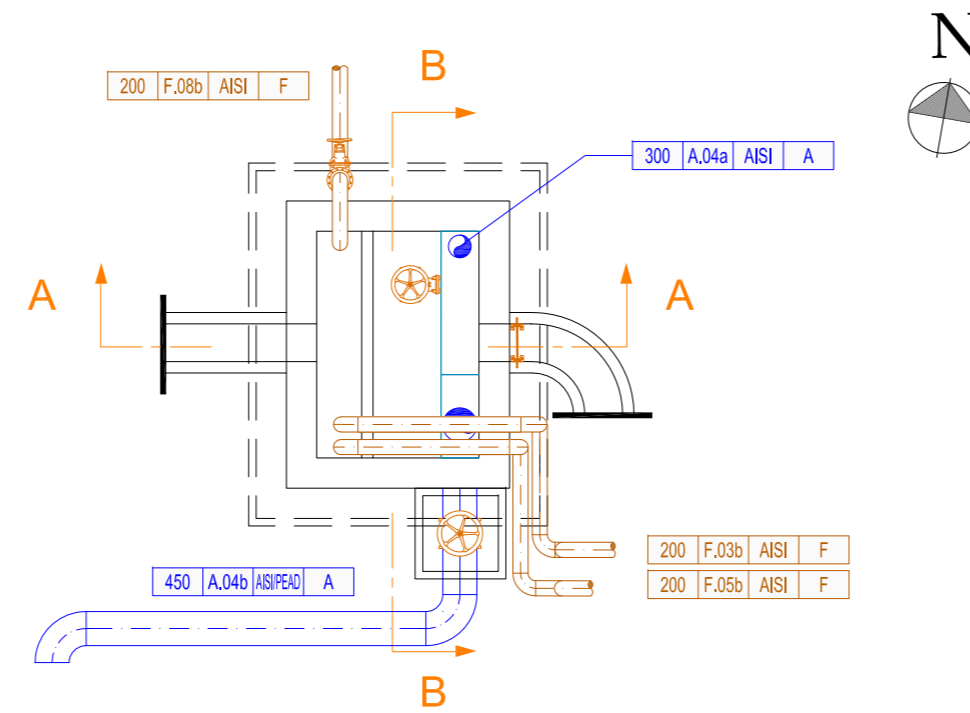

LEGENDA FLUSSI



LEGENDA PIPING

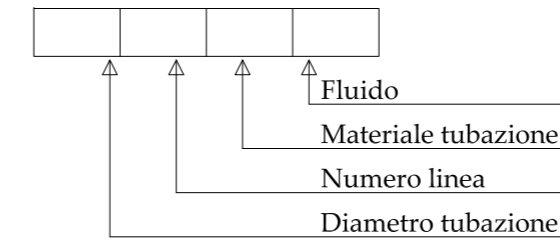

Fluido: - A Acque
- F Fanghi

QUOTE ALTIMETRICHE

- +6.58 Profilo idraulico
- +5.10 Piano campagna
- +6.20 Opere civili
- +6.25 Carpenteria

SEZIONE A-A

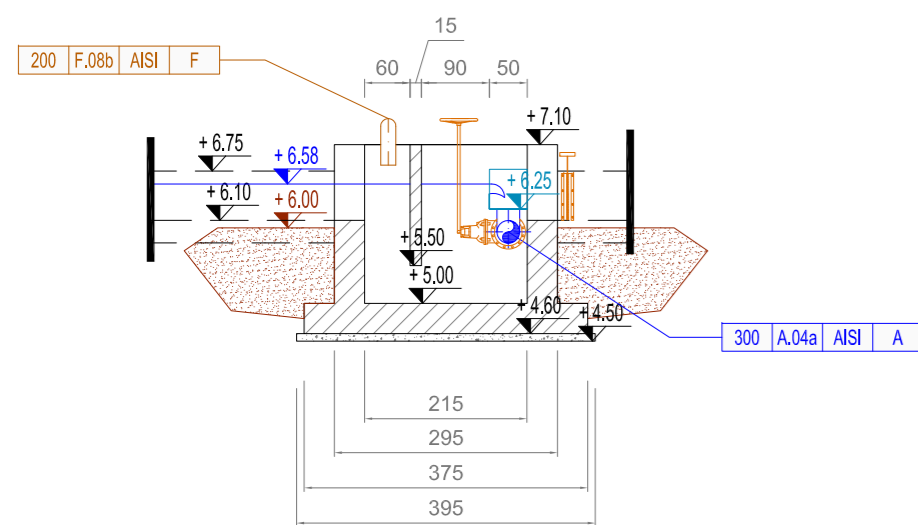

SEZIONE B-B

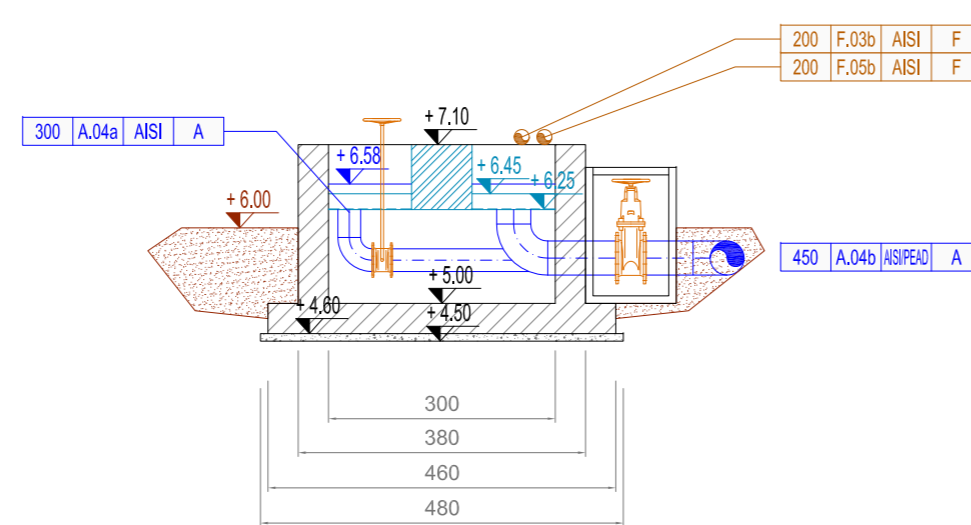

PROSPETTO NORD

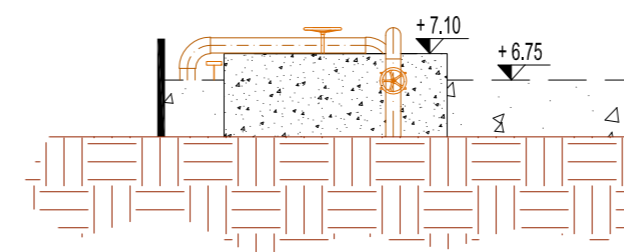

Regione Marche



Provincia di Pesaro Urbino

AMPLIAMENTO E MANUTENZIONE STRAORDINARIA DELL'IMPIANTO DI DEPURAZIONE DI MAROTTA - COMUNE DI MONDOLFO (PU)

PROGETTO PRELIMINARE

elaborato	titolo elaborato	scale
D-A.18	Ripartitore di portata al biologico Stato di progetto: piante, sezioni e progetto	1:100
consegna		
Aprile 2016		

Committente:



Azienda Servizi sul Territorio S.p.A.

via Enrico Mattei, 17 - 60132 Fano (PU)
tel: 071 83391
aset@asetservizi.it

Responsabile del Procedimento - Ing. Marco Romei

I progettisti:



INGEGNERIA AMBIENTE S.r.l.
Via del Consorzio, 39 - 60015 Falconara Marittima (AN)
tel. 071-9162094 - fax. 071-9189580
e_mail: info@ingegneriaambiente.it

Ing. Enrico Maria BATTISTONI - Direttore Tecnico

Ing. Lorenzo BURZACCA