

Planimetria Scala 1.3.000

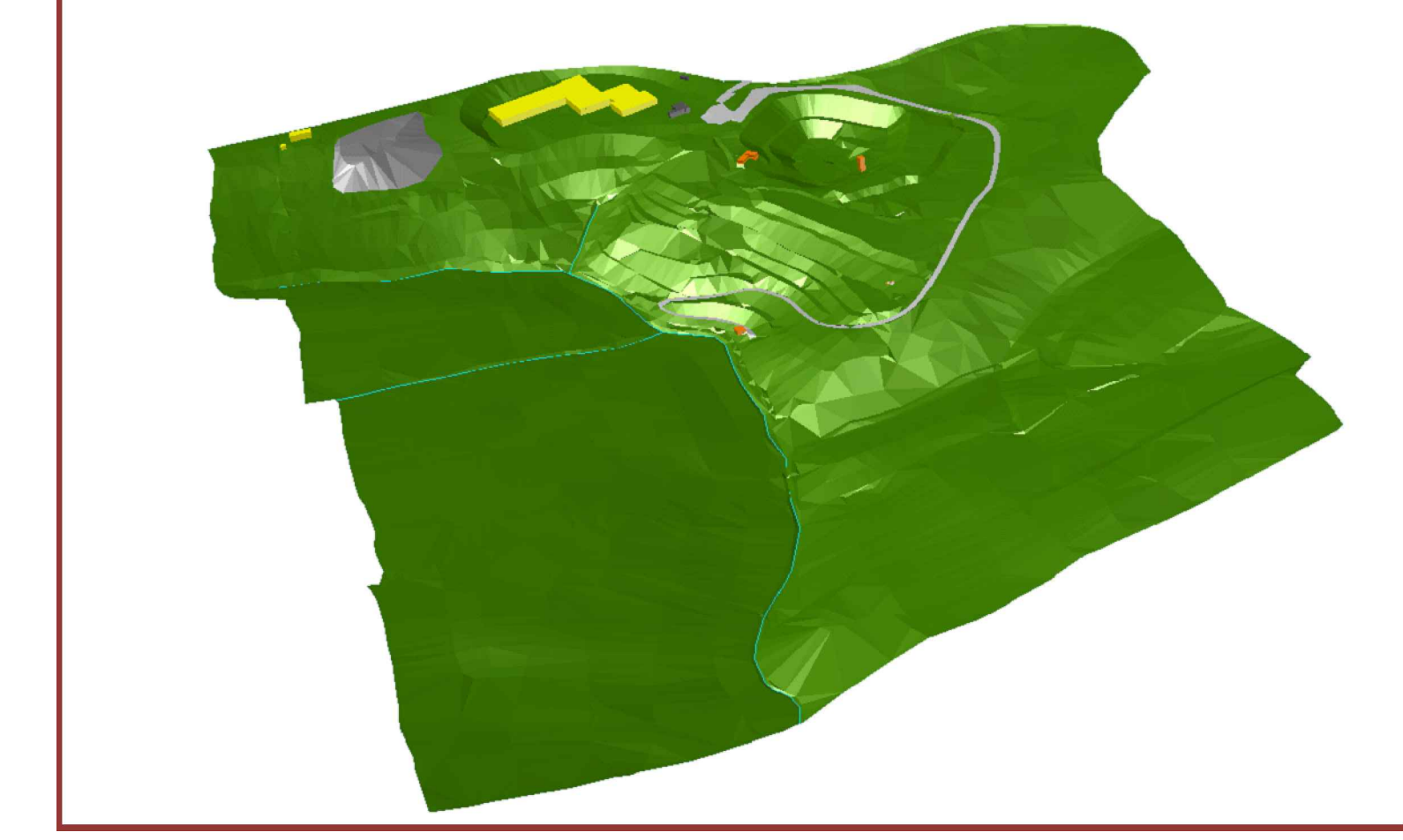

VISTA PROSPETTICA-Stato di Fatto



<span style="display: inline-block; vertical-align: middle; text-align: center;"> <b>ACCORDO DI PROGRAMMA TRA I COMUNI</b> CORINALDO CASTELLEONE DI SEASA         </span>			
Regione Marche Provincia di Ancona <b>Ampliamento Discarica per Rifiuti non Pericolosi di Corinaldo</b> <b>PROGETTO DEFINITIVO</b>			
N. Fab.	Titolo Elaborato		Farmato
<b>D.1.3.1</b>	<b>SEZIONI STATO DI FATTO</b> 0-1-2-3-4-5-6-7-8-9-10-11-12-13		n.48 Scala 1:3.000-940
Progettisti		Emittenti e Firmati	
<b>Studio Ingegneri Associati di Pandolfi Adalberto e Pandolfi Luca</b>			
Descrizione	Data	Completato	Approvato
Emissione	11/09/2012	Geom. L. Grandoni	Ing. A. Pandolfi
Revisione			Ing. A. Pandolfi
La firma, in senso di legge, la divulgazione e la riproduzione del presente documento senza la preventiva autorizzazione			

LEGENDA  
 - Profilo terreno esistente  
 - Formazione  
 - Limite incerto (discarica esistente)