

RETE DRENAGGIO PERCOLATO

- Collettore percolato in HDPE
- Collettore percolato in HDPE (compartimentazione lotte 11 base ambientale)
- Condotta forata in HDPE di drenaggio del percolato
- Pozzo ispezione percolato tipo A-B
- Condotta scarico acque di compartimentazione idraulica

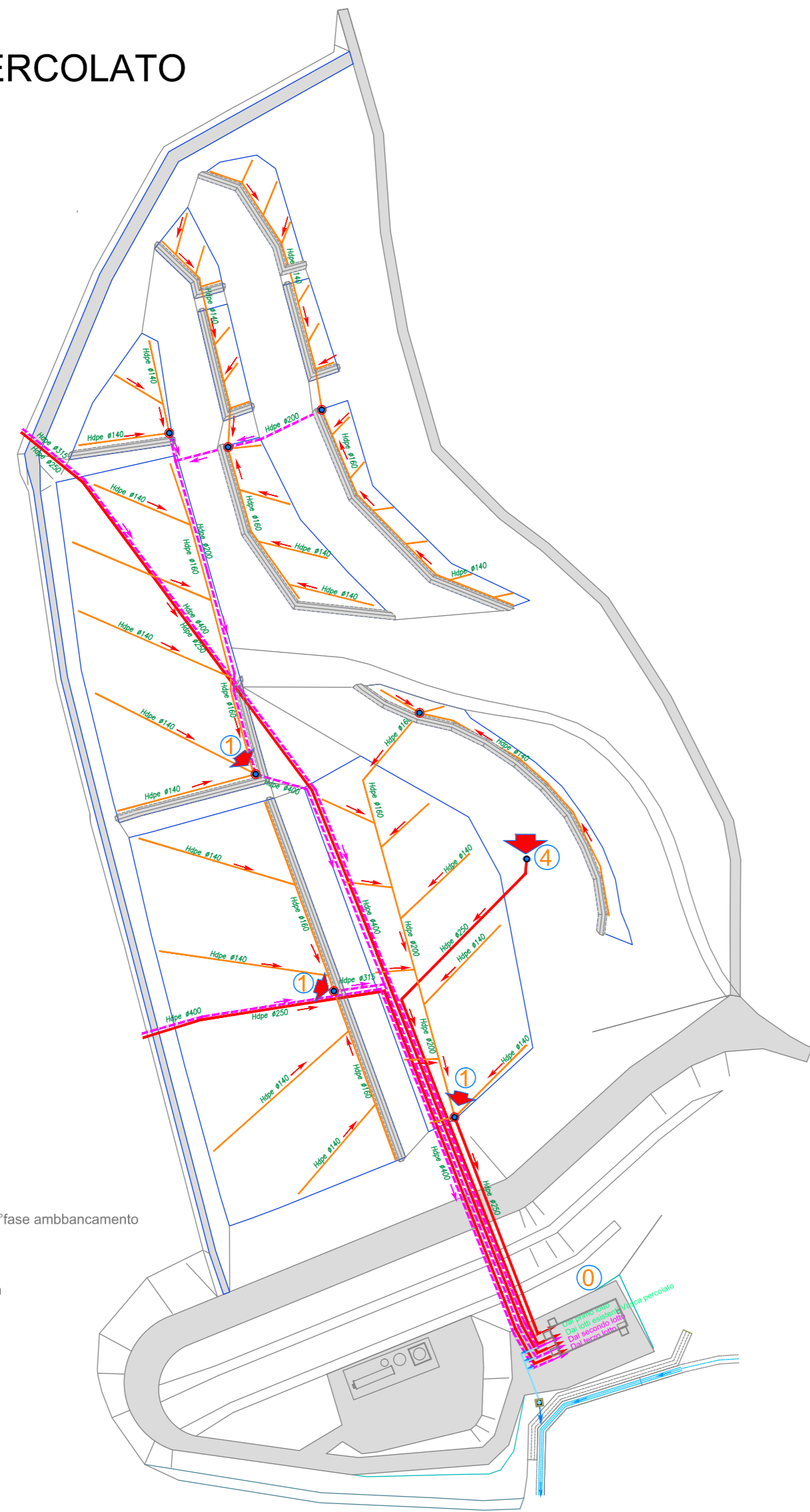

DRENI SOTTOTELO

- LEGENDA**
- Dreno sottotelo spanda destra
  - Collettore scarico acque drenate
  - Dreno sottotelo spanda sinistra (ricostruzione dreno di sicurezza)
  - Collettore scarico acque drenate
  - Pozzetto di raccordo
  - Sistema di monitoraggio ambientale-succetti prelievo
  - Pozzetto di scarico
  - Condotta scarico acque drenate

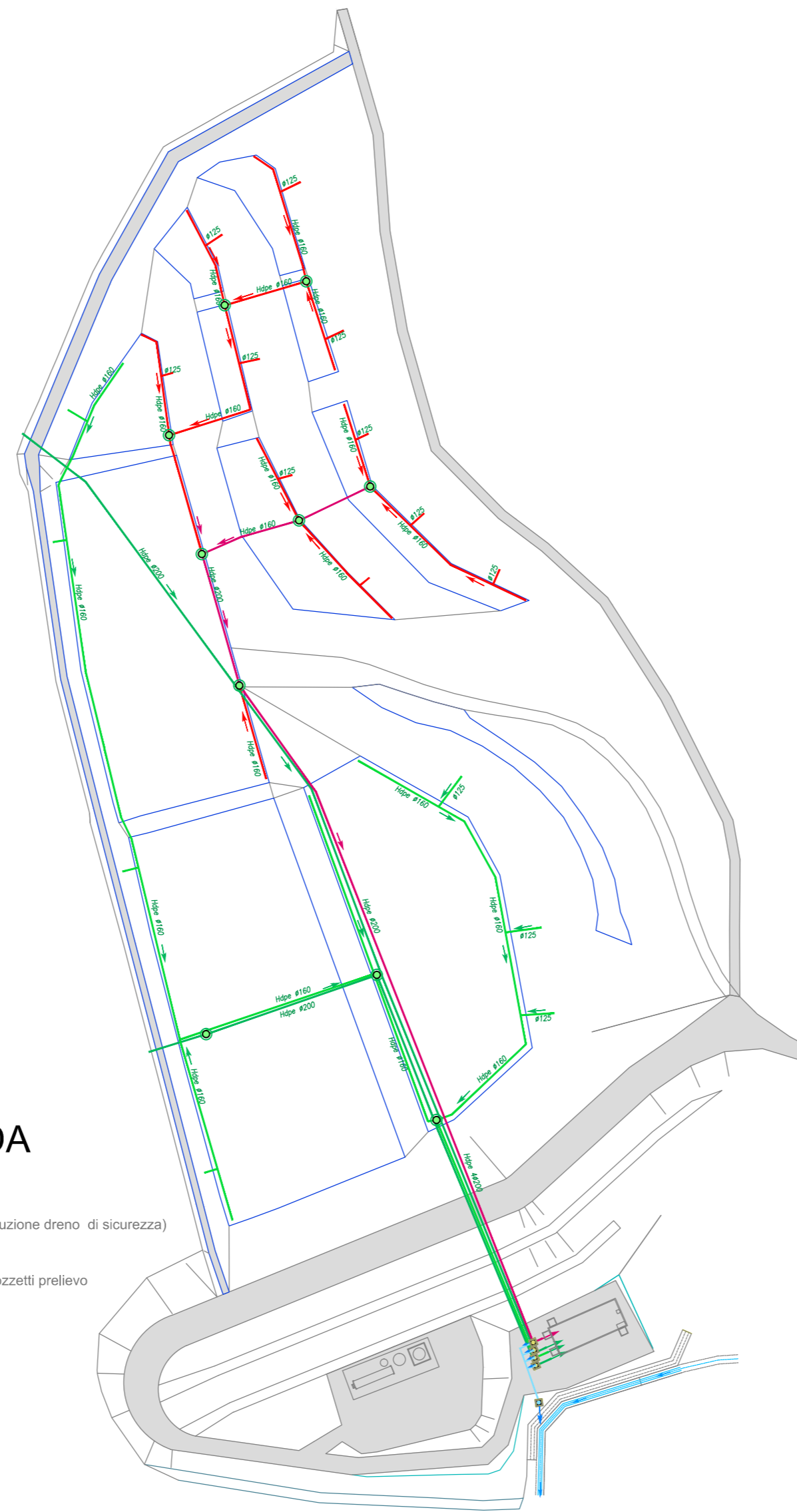

DRENO DI FONDO

- Strato drenante sp. 50cm.
- Argine di contenimento strato drenante
- Primo Stralicio

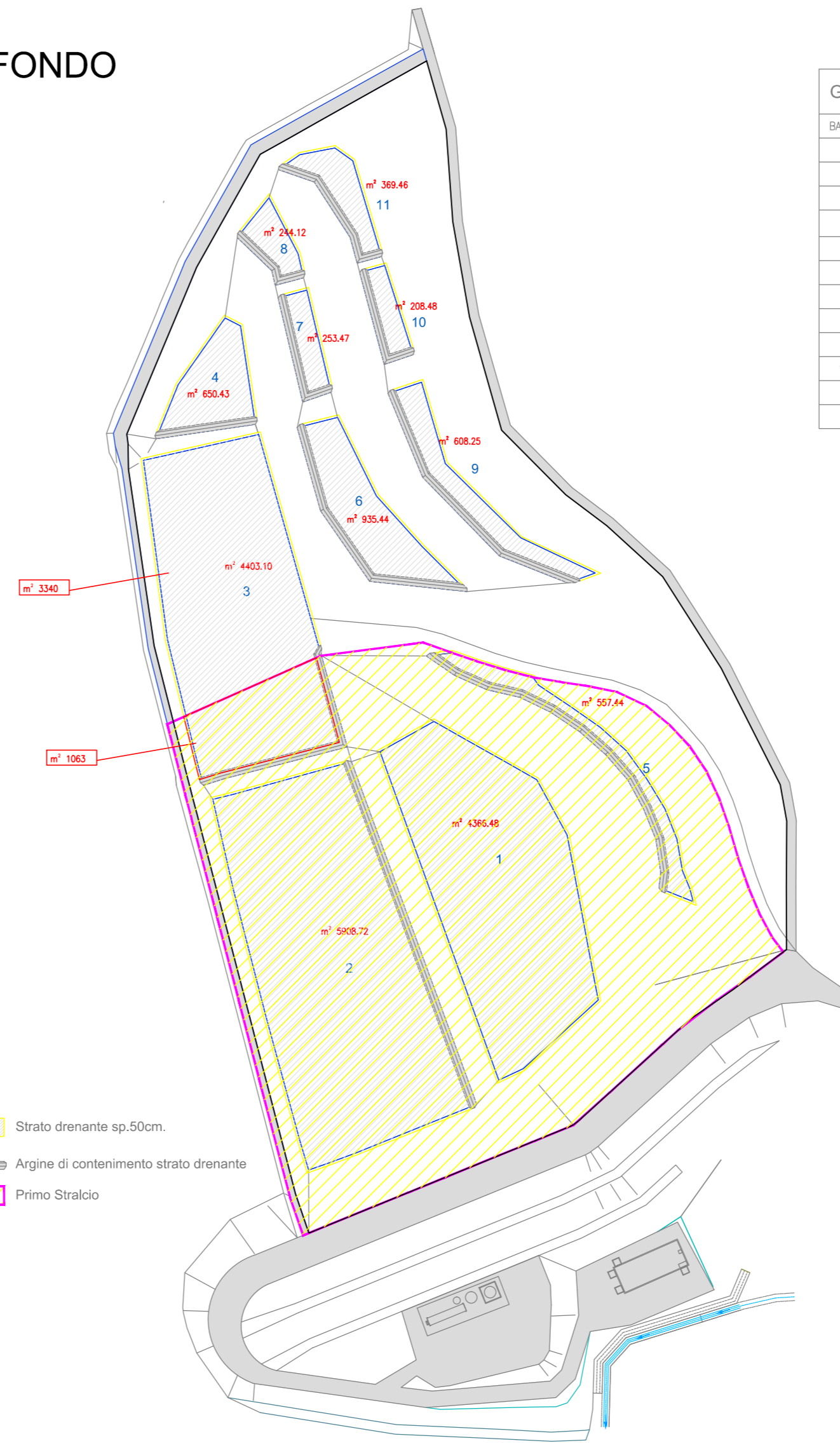

**GOMETRIE 1° LOTTO**

BRACIA	ARGINE m.	FONDO m²
1		4384,40
2	115,00	3909,72
3	71,25	4443,10
4	22,30	650,43
5	112,840	597,84
6	83,800	608,25
7	42,140	253,47
8	28,840	244,12
9	87,640	608,25
10	28,840	244,12
11	48,520	261,48
	687,27	18178,200

**GOMETRIE 1° stralicio**

BRACIA	ARGINE m.	FONDO m²
1		4384,40
2	115,00	3909,72
3/9	71,25	1043,00
5	112,840	557,44
	320,49	11995,640

**GOMETRIE 2° Stralicio**

BRACIA	ARGINE m.	FONDO m²
3		5580,00
4	22,30	650,70
6	83,800	608,25
7	42,140	253,47
8	28,840	244,12
9	87,640	608,25
10	28,840	244,12
11	48,520	261,48
	361,88	6282,460

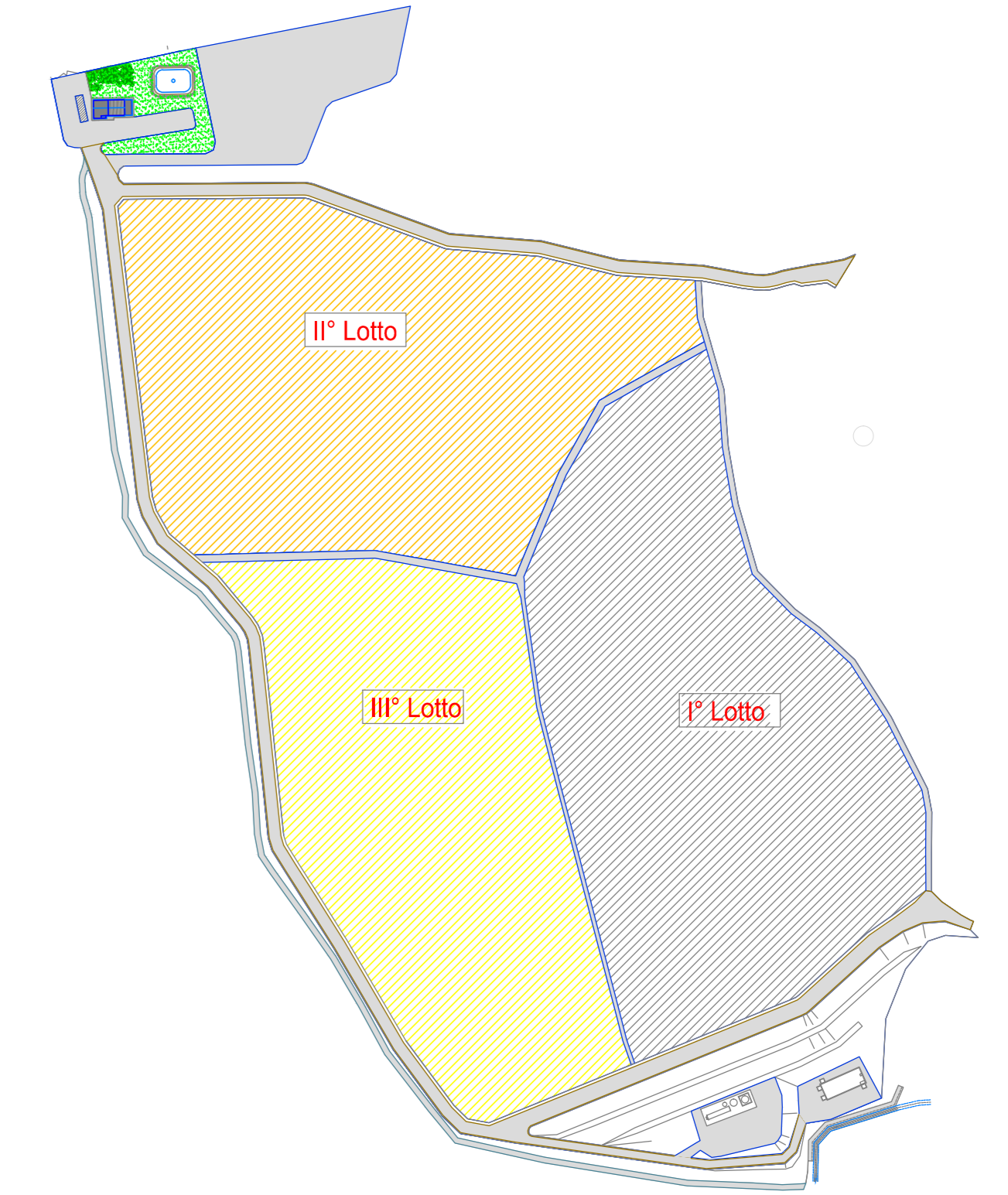

VISTA PROSPETTICA-Stato di Progetto

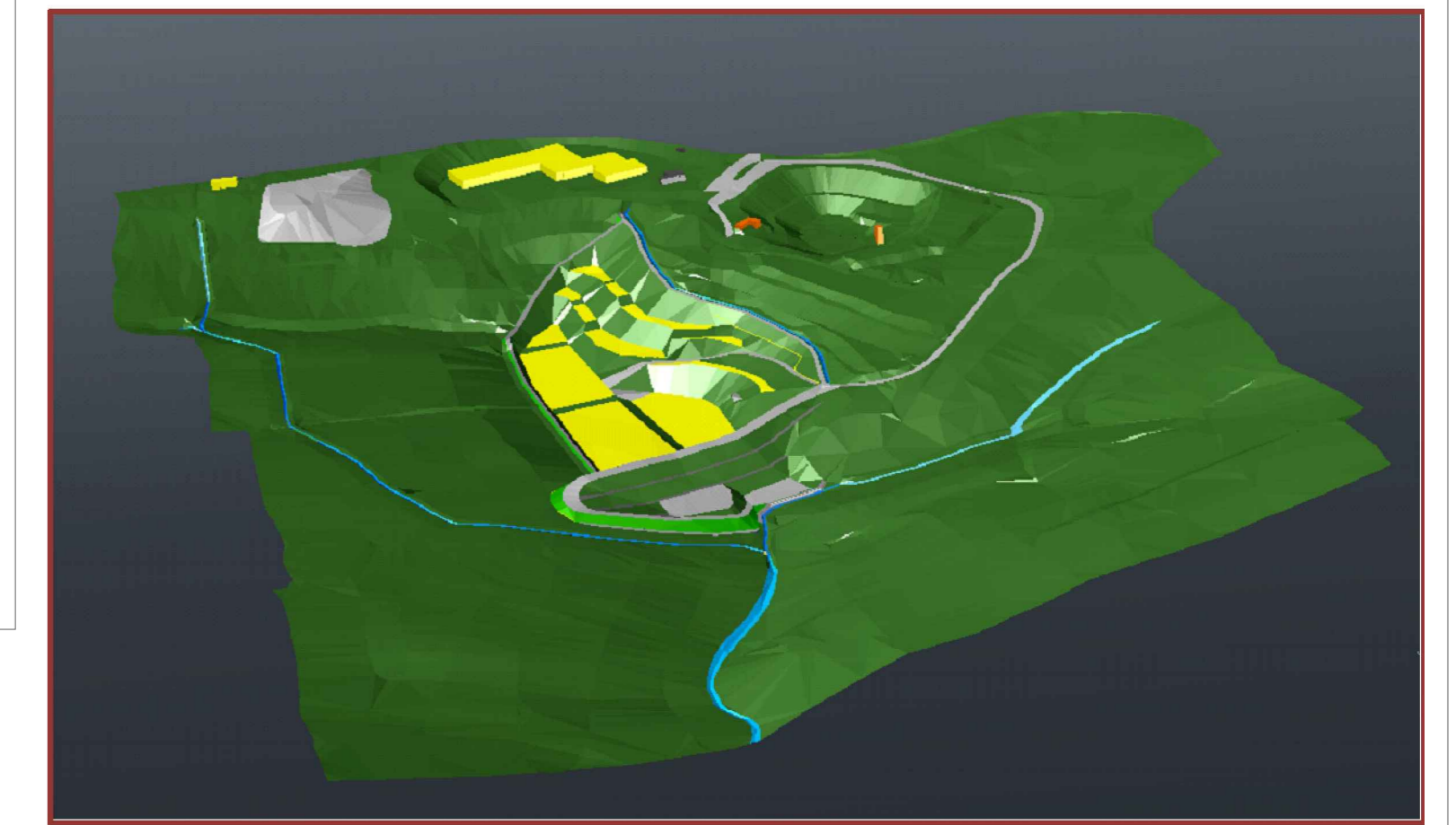

PLANIMETRIA - STATO FINALE

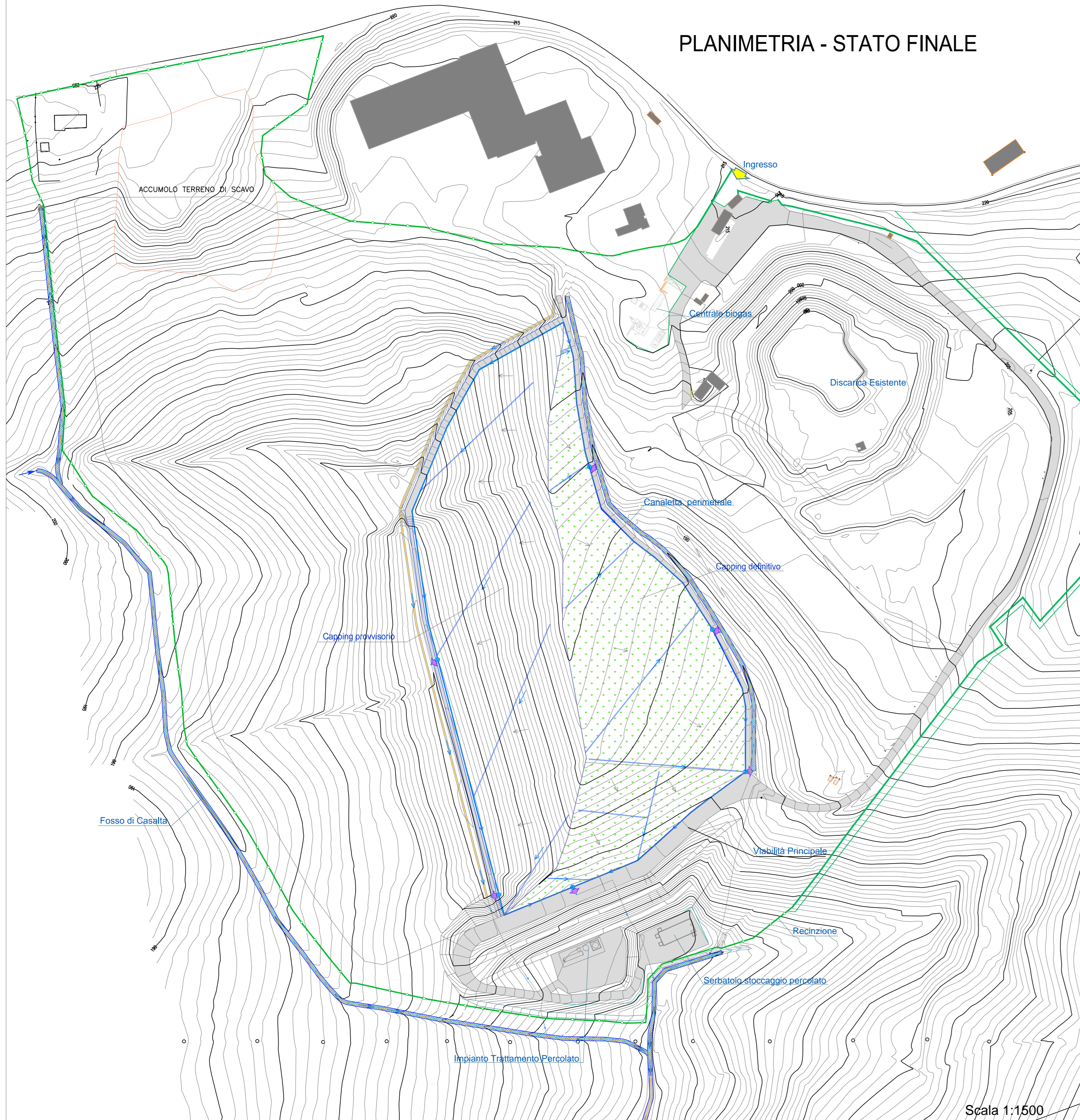

Scala 1:1500

PLANIMETRIA - STATO DI PROGETTO

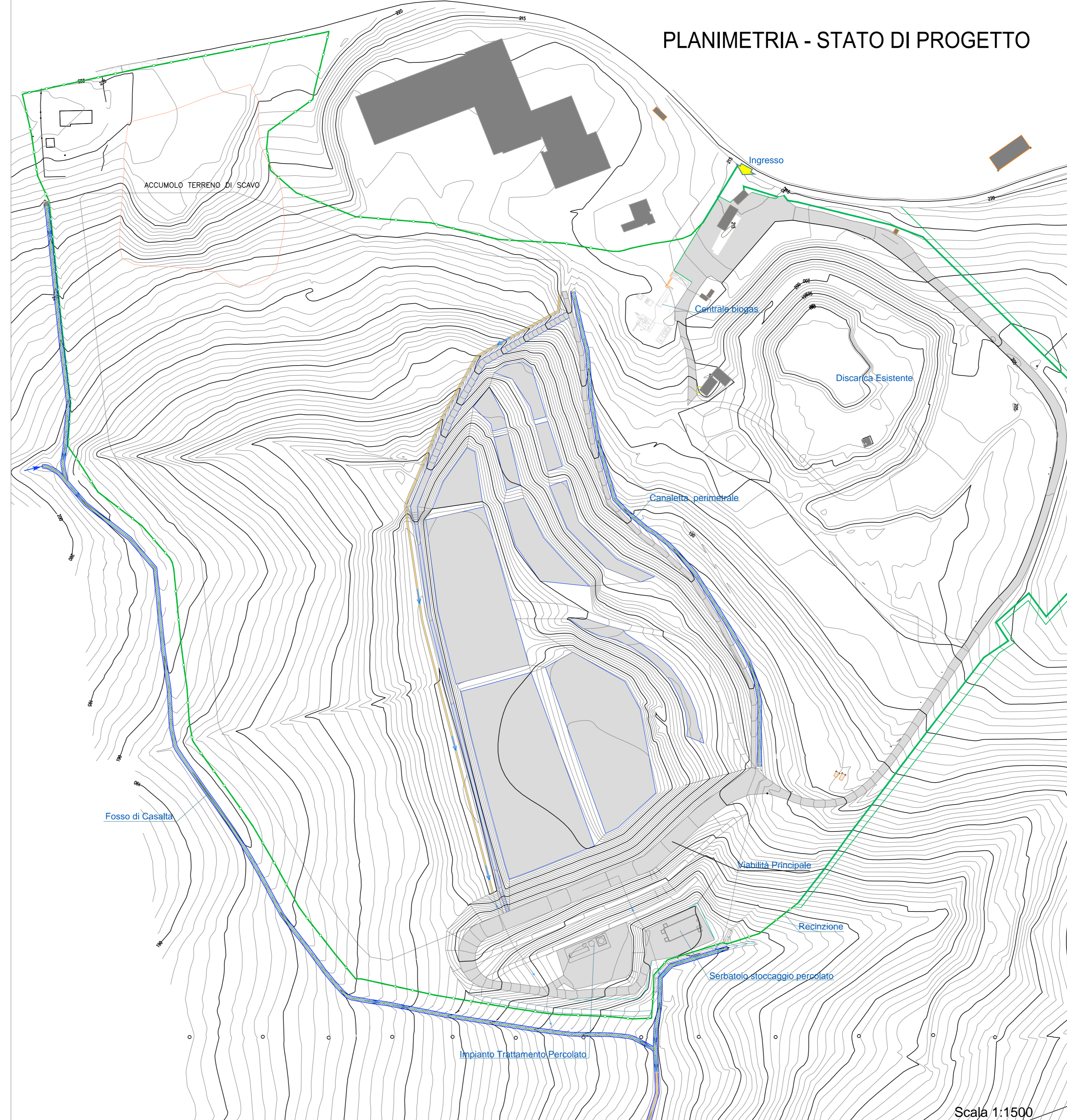

Scala 1:1500

VISTA PROSPETTICA-Stato Finale





**ACCORDO DI PROGRAMMA  
TRA I COMUNI**

Regione Marche  
Provincia di Ancona

**Ampliamento Discarica per Rifiuti non Pericolosi  
di Corinaldo**

**PROGETTO DEFINITIVO**

N. Elab.	Titolo Elaborato	Formato
D.1.21	PRIMO LOTTO STATO DI PROGETTO - STATO FINALE	A-0
	Progettisti	Scala
	Timbra e Firma	1:1.500-3.000

Studio Ingegneri Associati di Pandolfi  
Adalberto e Pandolfi Luca



**TAVOLINI S.p.A.**  
Società di ingegneria ambientale

Decisione	Data	Preparato	Controllato	Approvato
Revisione	11/09/2012	Geom. L. Grandoli	Ing. L. Pandolfi	Ing. A. Pandolfi

È vietata, ai sensi di legge, la divulgazione e la riproduzione del presente documento senza la preventiva autorizzazione.