

# LEGENDA

## CONFINI AMMINISTRATIVI

----- Confine comunale di Vallefoglia

## SOTTOSISTEMI TERRITORIALI

Area V ad alta percezione visuale (Art. 4.6.2 N.T.A.)

----- Limite area "V" ad alta percezione visuale, Tutela speciale di P.P.A.R.

## SOTTOSISTEMA BOTANICO VEGETAZIONALE

Elementi diffusi del paesaggio agrario (Art. 4.6.1 N.T.A.)

Tema, Tutela

Querce isolate o a gruppi sparsi, Tutela speciale di P.P.A.R.

Alberature stradali e poderali, Tutela speciale di P.P.A.R.

Siepi stradali e poderali, Tutela speciale di P.P.A.R.

## SOTTOSISTEMA STORICO CULTURALE

Punti panoramici e strade panoramiche (Art. 4.6.4 N.T.A.)

Tema, Tutela

Strade panoramiche, Tutela speciale di P.P.A.R.

## Paesaggio agrario di interesse storico-ambientale (Art. 4.6.3 N.T.A.)

Tema, Tutela

Area di paesaggio agrario di interesse storico-ambientale, Tutela speciale di P.P.A.R.

## Zone A (Art. 6.3 N.T.A.)

Zonizzazione

Zone ad uso urbano di particolare pregio storico, artistico e ambientale

## Aree esenti (Art. 60 P.P.A.R.)

Tema

Area esenti dai vincoli

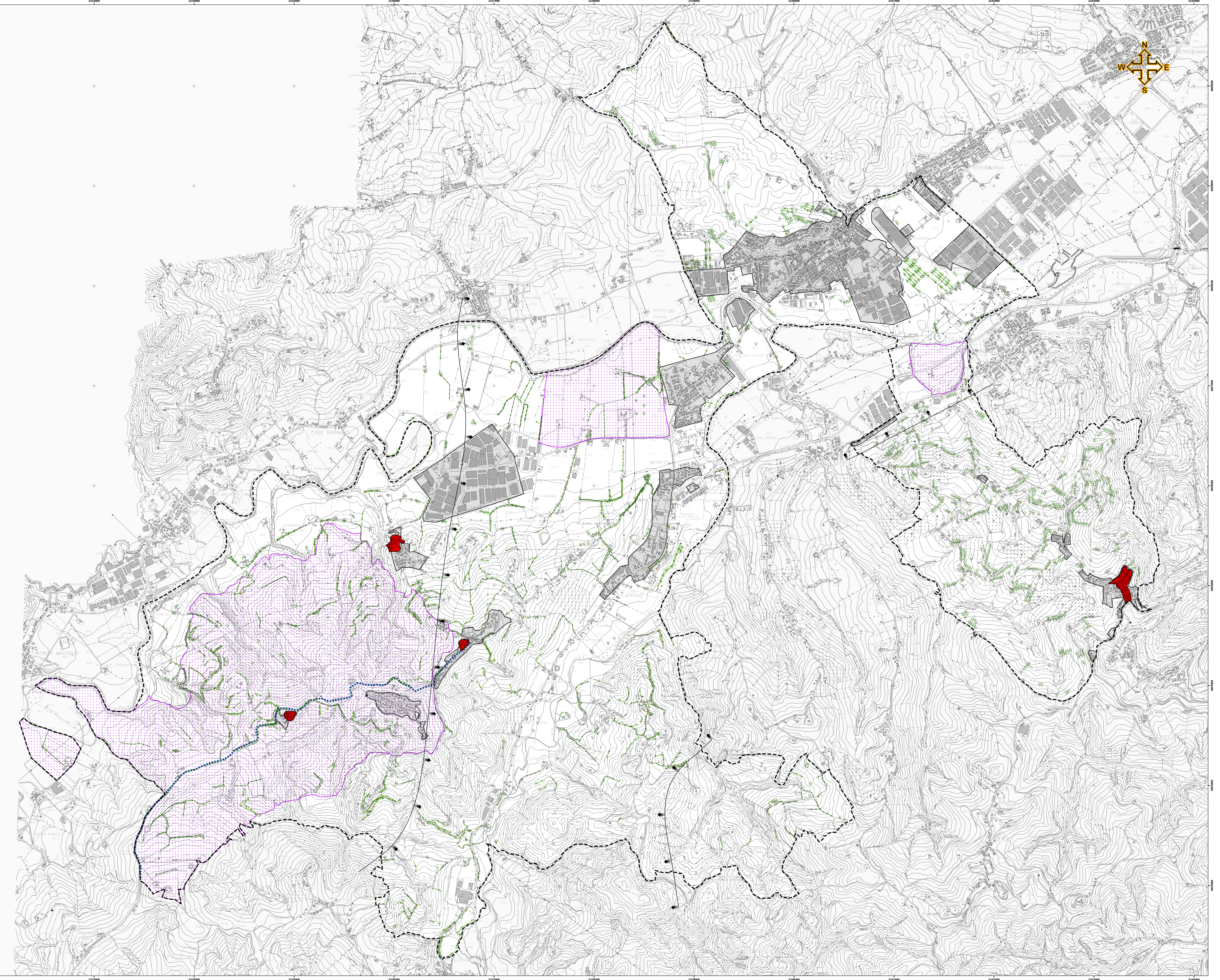

## PROVINCIA DI PESARO E URBINO

### CITTA' DI VALLEFOGLIA

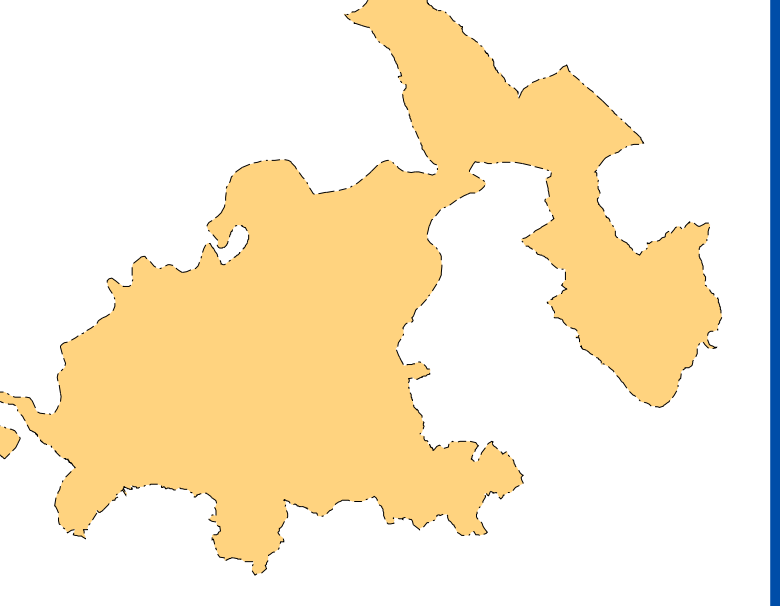

## Elaborato T.5

Responsabile 6° Settore Comune di Vallefoglia

Dott. Gabriele Giorgi

Collaboratori Ufficio Tecnico Comunale

Ing. Filippo Cioppi

Ing. Elena Sorli

Ing. Stefano Sabatini

Geom. Elisa Massarelli

1° Adozione

Delibera C.C. n. 104

2° Adozione

Delibera C.C. n. 104

Approvazione

Delibera C.C. n. 104

Data

Gennaio 2018

## Progetto della tutela e dei vincoli

Ambiti di tutela speciale del P.P.A.R.

Arch. Antonio Vecchi

via Mazzini, 88

61020 Pesaro

Collaboratori

Arch. Mita Mazzanti

Arch. Ratal Wisniewski

Indagine Storico - Culturale

Arch. Francesco Leoni

Geom. Giuseppe Mengarelli

Indagine Geologica

Geol. Corrado Valentini

Geol. Vittorio Longhini

Indagine botanico - vegetazionale

Dr. Agr. Francesco Sorbini

Dr. Agr. Ettore Francia

Dr. Agr. Francesca Pierini

Consulenza di progettazione urbanistica

RT Projects S.r.l.s.

Via della Vittoria, 200 - 61021 Pesaro (PU)

Progetto di omologazione e certificazione grafica e normativa del

segno PPS degli ex Comuni di Colbordolo e Sant'Agelo in Luce

Arch. Simone Ridolfi