

LEGENDA

CONFINI AMMINISTRATIVI

----- Confine comunale di Vallefoglia

SOTTOSISTEMA BOTANICO VEGETAZIONALE

Patrimonio botanico vegetazionale (Art. 4.4.2 N.T.A.)

Tema, Tutela
----- Area boscare, Tutela orientata

SOTTOSISTEMA STORICO CULTURALE

Individuazione degli edifici e manufatti storici (Art. 4.4.3.2 N.T.A.)

Tema, Tutela
----- Individuazione edifici e manufatti storici, Tutela orientata (in riferimento "Tabella A")

Edifici e manufatti storici (Art. 4.4.3.2 N.T.A.)

Tema, Tutela
----- Ambito di tutela di edifici e manufatti storici, Tutela orientata

Centri storici (Art. 4.4.3.1 N.T.A.)

Tema, Tutela
----- Ambito di tutela dei centri storici, Tutela orientata

Zone A (Art. 6.3 N.T.A.)

Zonizzazione
----- Zone ad uso urbano di particolare pregio storico, artistico e ambientale

SOTTOSISTEMA GEOLOGICO E GEOMORFOLOGICO

Classificazione dei crinali (Art. 4.3.1.2 N.T.A.)

Fasce morfologiche

----- Limite fasce morfologiche

Classe

----- Prima classe

----- Seconda classe

----- Terza classe

Crinali (Art. 4.4.1.1 N.T.A.)

Tema, Tutela
----- Ambito di tutela dei crinali, Tutela orientata

Aree a rischio di dissesto idrogeologico (Art. 4.4.1.2 N.T.A.)

Tema, Tutela

----- Aree caratterizzate da terreni granulari, gessoliferi, fini e faticci acquiferi, Tutela orientata

----- Aree potenzialmente instabili, Tutela orientata

----- Zone di creste rocciose, dorsali o cozzolati, Tutela orientata

----- Aree prossime al ciglio di scarpata, Tutela orientata

Aree esenti (Art. 60 P.P.A.R.)

Tema

----- Aree esenti da vincoli

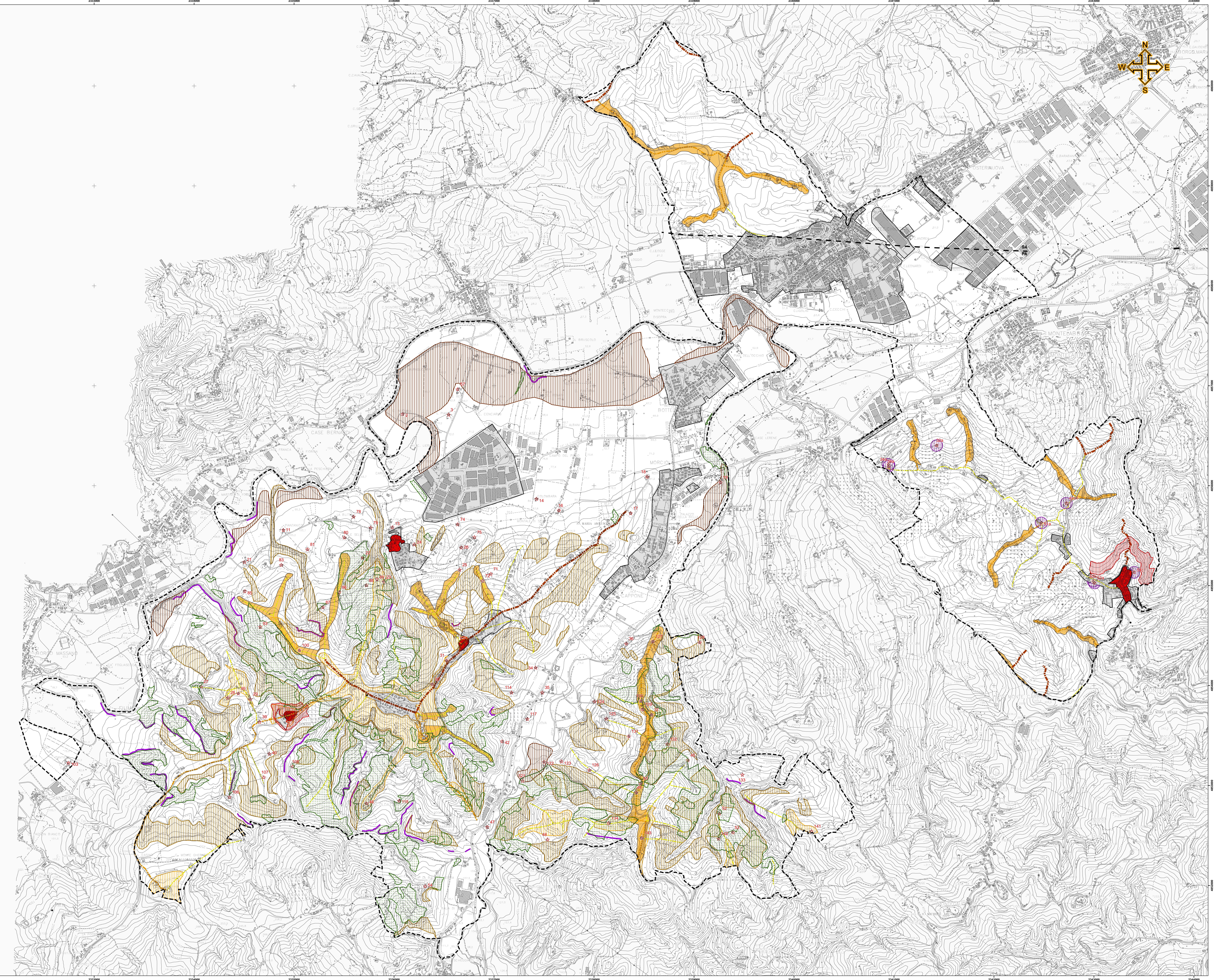

PROVINCIA DI PESARO E URBINO

CITTA' DI VALLEFOGLIA

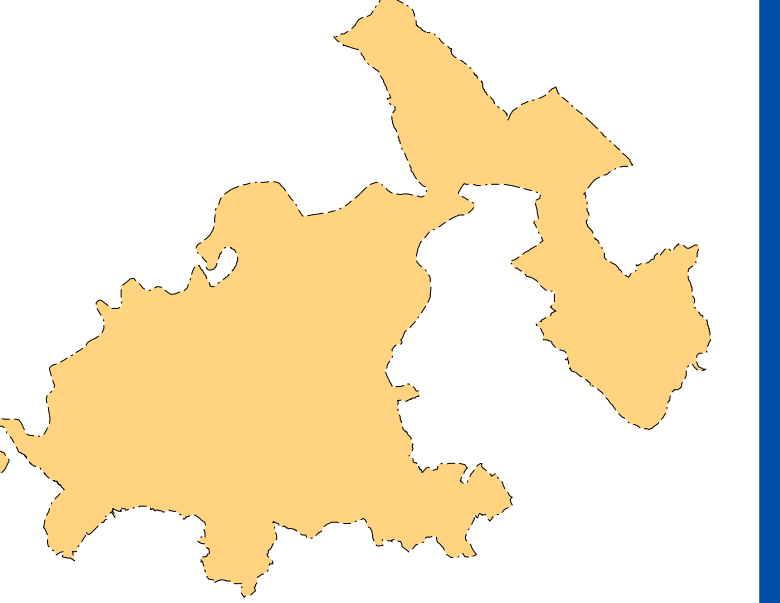

Elaborato T.3

Responsabile 6° Settore Comune di Vallefoglia
Dott. Gabriele Giorgi

Collaboratori Ufficio Tecnico Comunale
Ing. Filippo Cioppi
Ing. Elena Sorli
Ing. Stefano Sabatini
Geom. Elisa Massarelli

1° Adozione Delibera C.C. n. 104
2° Adozione Delibera C.C. n. 104

Approvazione Delibera C.C. n. 104
Approvazione def. Delibera C.C. n. 104

Data Gennaio 2018
Scala 1:10.000

Consenzia di progettazione urbanistica RT Projects S.r.l.s.
Via Della Vittoria, 20/22 - 61011 Delfino Mare (PS)

Progetto della tutela e dei vincoli Ambienti di tutela orientata del PPAR

Arch. Antonio Vecchi
Via Mazzini, 88
61020 Pesaro

Collaboratori
Arch. Mita Mazzanti
Arch. Ratal Wisniewski

Indagine Storico - Culturale
Arch. Francesco Leoni
Geom. Giuseppe Mengarelli

Indagine Geologica
Geol. Corrado Valentini
Geol. Vittorio Longhini

Indagine botanico - vegetazionale
Dr. Agr. Francesco Sorbini
Dr. Agr. Ettore Francia
Dr. Agr. Francesca Pierini

Progetto di omologazione e certificazione grafica e normativa del vigente PPAR degli ex Comuni di Colbordolo e Sant'Agostino in Locale
Arch. Simone Ridolfi