

Note progettuali

Lo schema progettuale rappresentato è indicativo delle soluzioni (viabilità e parcheggi, disposizione planimetrica, volumi, logistica, sistemazioni vegetali, ecc.) previste in fase di progetto preliminare; pertanto deve intendersi come indicativo e rappresentativo del livello di progettazione. Le soluzioni finali potrebbero essere modificate sulla base delle indicazioni e prescrizioni definite a livello generale dalla procedura di Valutazione Ambientale Strategica VAS e a livello di dettaglio dallo strumento urbanistico attuativo, dal progetto delle Opere di Urbanizzazione e dal progetto architettonico del complesso produttivo.

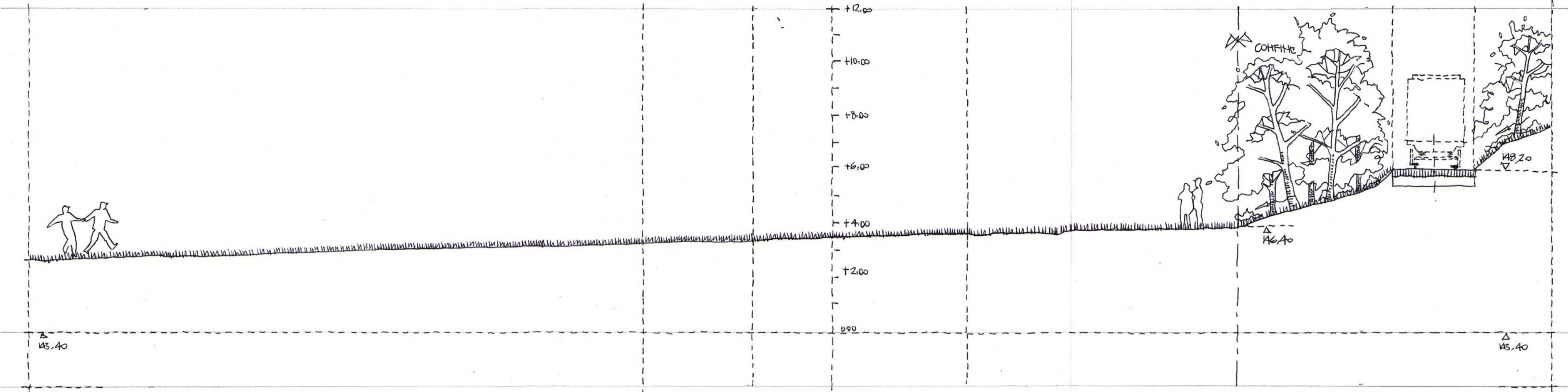

Profilo trasversale 1b-1b lato linea ferroviaria Stato attuale

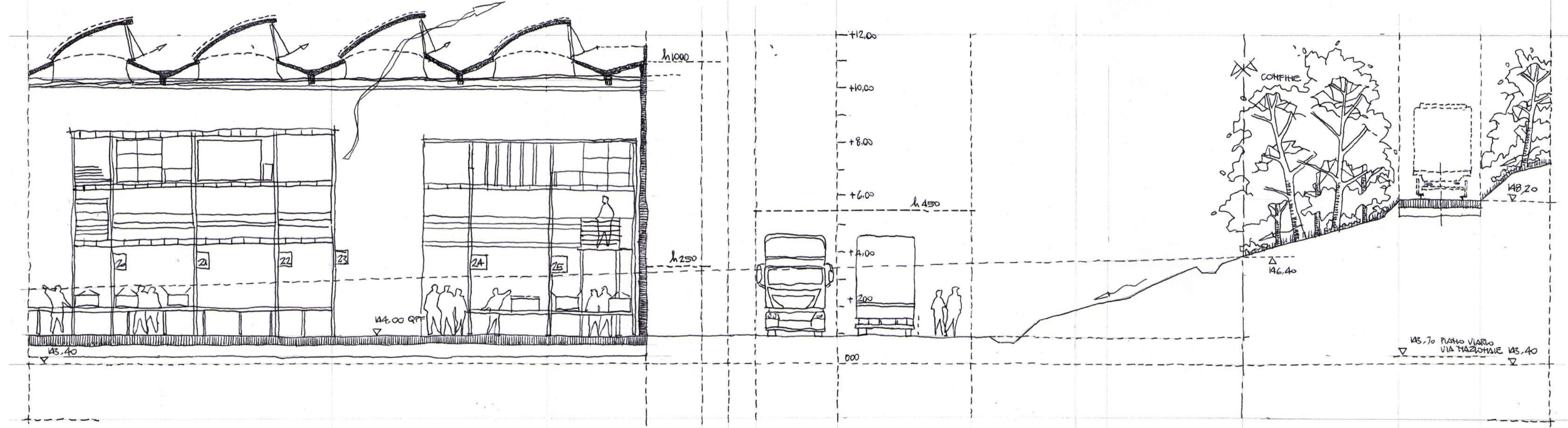

Profilo trasversale 1b-1b lato linea ferroviaria Proposta progettuale

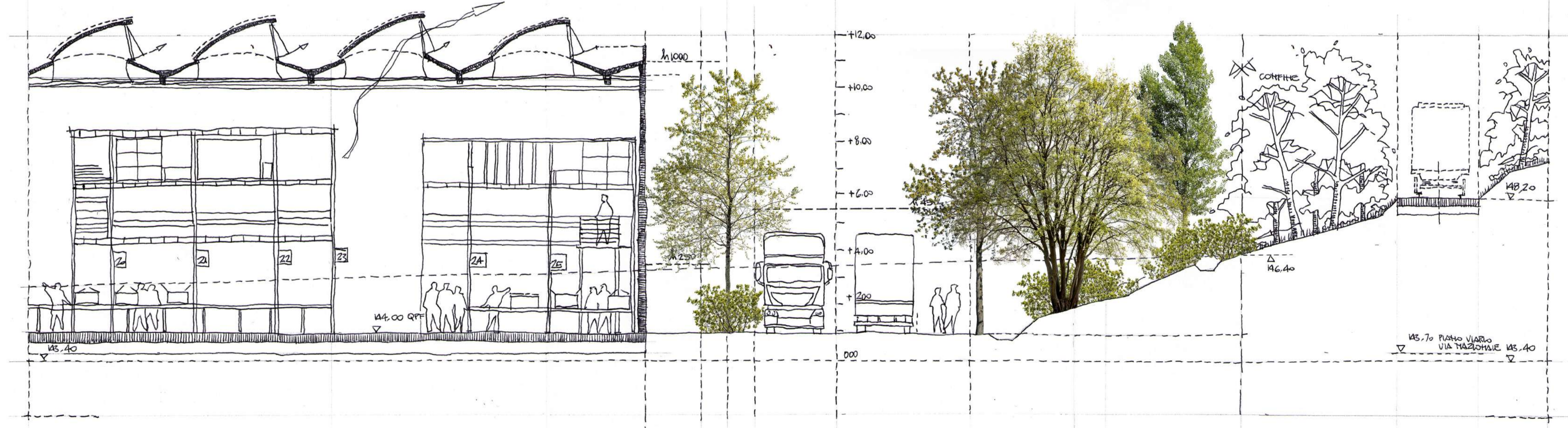

Profilo trasversale 1b-1b lato linea ferroviaria Proposta progettuale con sistemazioni vegetali

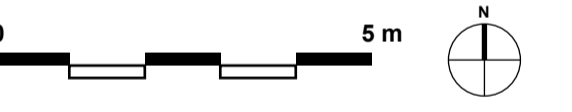

Cliente

Progettazione
Studio M&C spa a r.l.
 Dott. Ing. Marconi Antonio Geom. Clementi Mauro
 T. 0722 - 041212
 M. 348 2259555 Dott. Ing. Marconi Antonio
 M. 348 3426101 Geom. Clementi Mauro
 tecnico@studiomarconiclementi.eu
 Via Mazzini 32 - 61033 Fermignano (PU)
 Consulenza redazione Rapporto Ambientale
 Dini Emanuele
 Via Santa Maria del Piano 25, 61049 Urbania (PU)

| Rev | Description | By | Chk | Date |
|-----|-------------------------------|----|-----|------------|
| | Proposta variante urbanistica | | ed | 18/11/2023 |

Progetto
COMUNE DI URBINO
 Provincia di Pesaro e Urbino
 Valutazione Ambientale Strategica (VAS)
 Rapporto Ambientale

Variante parziale PRG per la definizione di una nuova area di espansione a destinazione produttiva artigianale/industriale nella frazione di Canavaccio loc. Santo Stefano di Gaifa

| | | |
|--|-----------------------|-----------|
| Titolo Profilo trasversale 1b-1b lato linea ferroviaria | | |
| Scala @ A1 1:100 | Data novembre 2023 | Revisione |
| Disegno numero RA07 T06 T07 | | |