

Profilo trasversale 1a-1a lato strada Via Nazionale Stato attuale

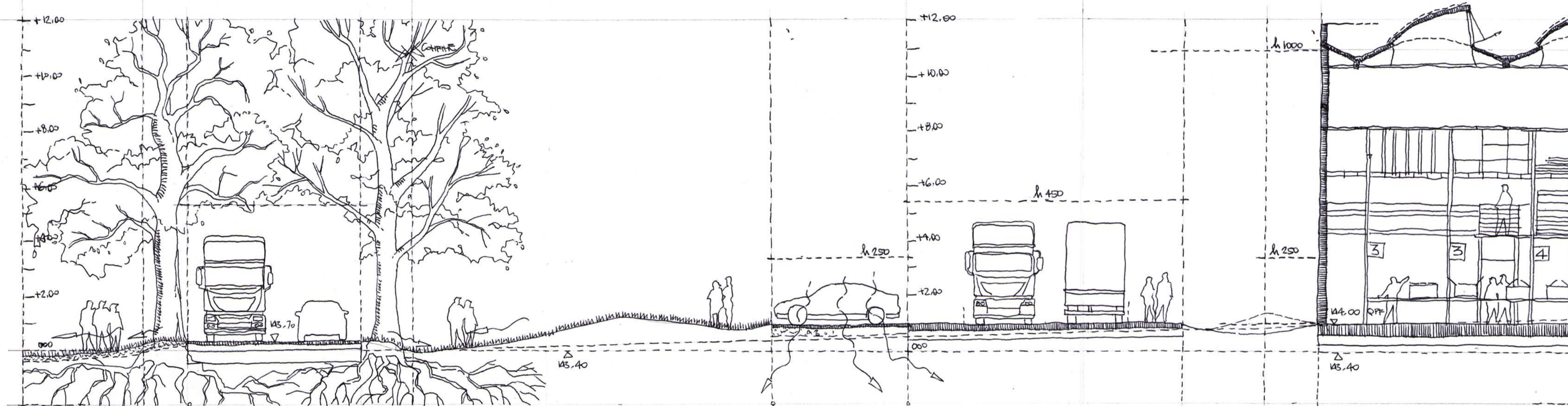

Profilo trasversale 1a-1a lato strada Via Nazionale Proposta progettuale

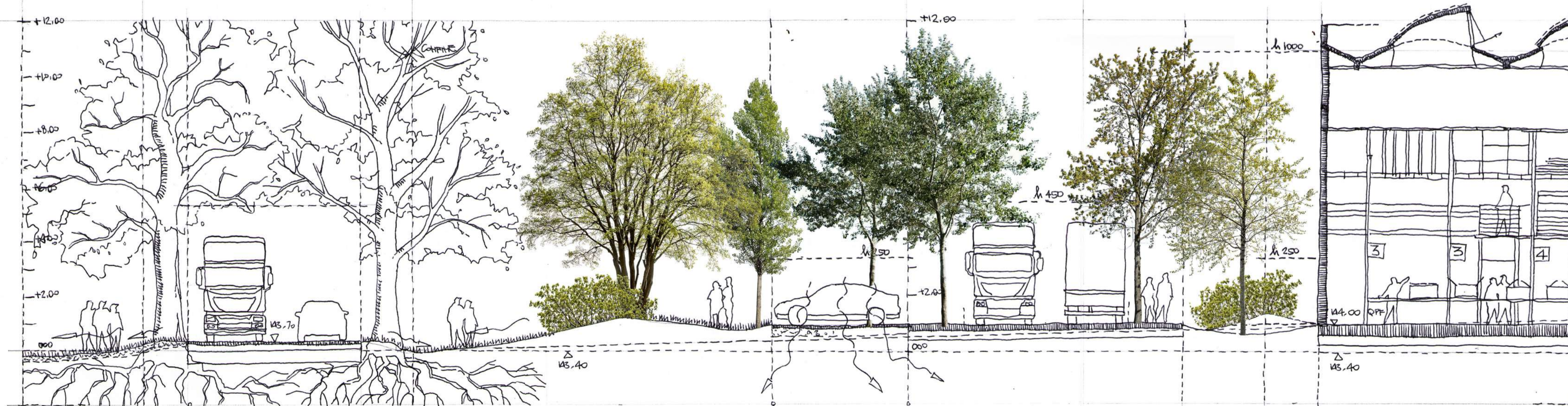

Profilo trasversale 1a-1a lato strada Via Nazionale Proposta progettuale con sistemazioni vegetali

Note progettuali
 Lo schema progettuale rappresentato è indicativo delle soluzioni (viabilità e parcheggi, disposizione planimetrica, volumi, logistica, sistemazioni vegetali, ecc.) previste in fase di progetto preliminare; pertanto deve intendersi come indicativo e rappresentativo del livello di progettazione. Le soluzioni finali potrebbero essere modificate sulla base delle indicazioni e prescrizioni definite a livello generale dalla procedura di Valutazione Ambientale Strategica VAS e a livello di dettaglio dallo strumento urbanistico attuativo, dal progetto delle Opere di Urbanizzazione e dal progetto architettonico del complesso produttivo.

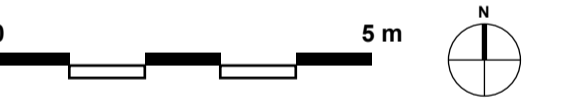

Cliente

Progettazione
Studio M&C stp a r.l.
 Dott. Ing. Marconi Antonio - Geom. Clementi Mauro
 T. 0722 - 041212
 M. 348 2259555 Dott. Ing. Marconi Antonio
 M. 348 3426101 Geom. Clementi Mauro
 tecnico@studiomarconiclementi.eu
 Via Mazzini 32 - 61033 Fermignano (PU)
 Consulenza redazione Rapporto Ambientale
 Dini Emanuele
 Via Santa Maria del Piano 25, 61049 Urbina (PU)

Rev	Description	By	Chk	Date
	Proposta variante urbanistica		ed	18/11/2023

Progetto
COMUNE DI URBINO
 Provincia di Pesaro e Urbino
 Valutazione Ambientale Strategica (VAS)
 Rapporto Ambientale
 Variante parziale PRG per la definizione di una nuova area di espansione a destinazione produttiva artigianale/industriale nella frazione di Canavaccio loc. Santo Stefano di Gaifa

Titolo
 Profilo trasversale 1a-1a lato strada Via Nazionale

Scala @ A1	Data	Revisione
1:100	novembre 2023	

Disegno numero
RA07 T06 T06