COMUNE DI SASSOFELTRIO

Provincia di Pesaro e Urbino

Assessorato all'URBANISTICA

NUOVO ASSETTO DEL TERRITORIO

PROGETTO URBANISTICO

DATA:
27/04/2015

Progettista
architetto ennio cucchiarini

IL SINDACO:
Francesco dott. arch. Formoso

ADOTTATO:

CONTRODDEDOTTO:

APPROVATO:

PUBBLICATO:

TAV. C.1a

CONFRONTO TRA PIANIFICAZIONE DI PROGETTO E PIANIFICAZIONE PRG 2004 - LATO OVEST

SCALA: 1:5000

PROTOCOLLO FILE:

PROGETTISTA RESPONSABILE : ARCH. ENNIO CUCCHIARINI - ANALISI GEOLOGICA DOTT. GEOL. EDO BIANCHI E PAOLO CIACCI
INDAGINE BOTANICO - VEGETAZIONALE: DOTT. AGR. ROBERTO VENTURINI
INDAGINE AMBIENTALE ED ACUSTICA: DOTT.SSA GEOL. DANIELA TONINI

STUDIO A&D ASSOCIETED, STRADA SOTTOMONTE FANANO N° 1, 61011, GABICCE MARE – TEL-FAX 0541 831123 MAIL: info@architecturenddesign.it

LEGENDA
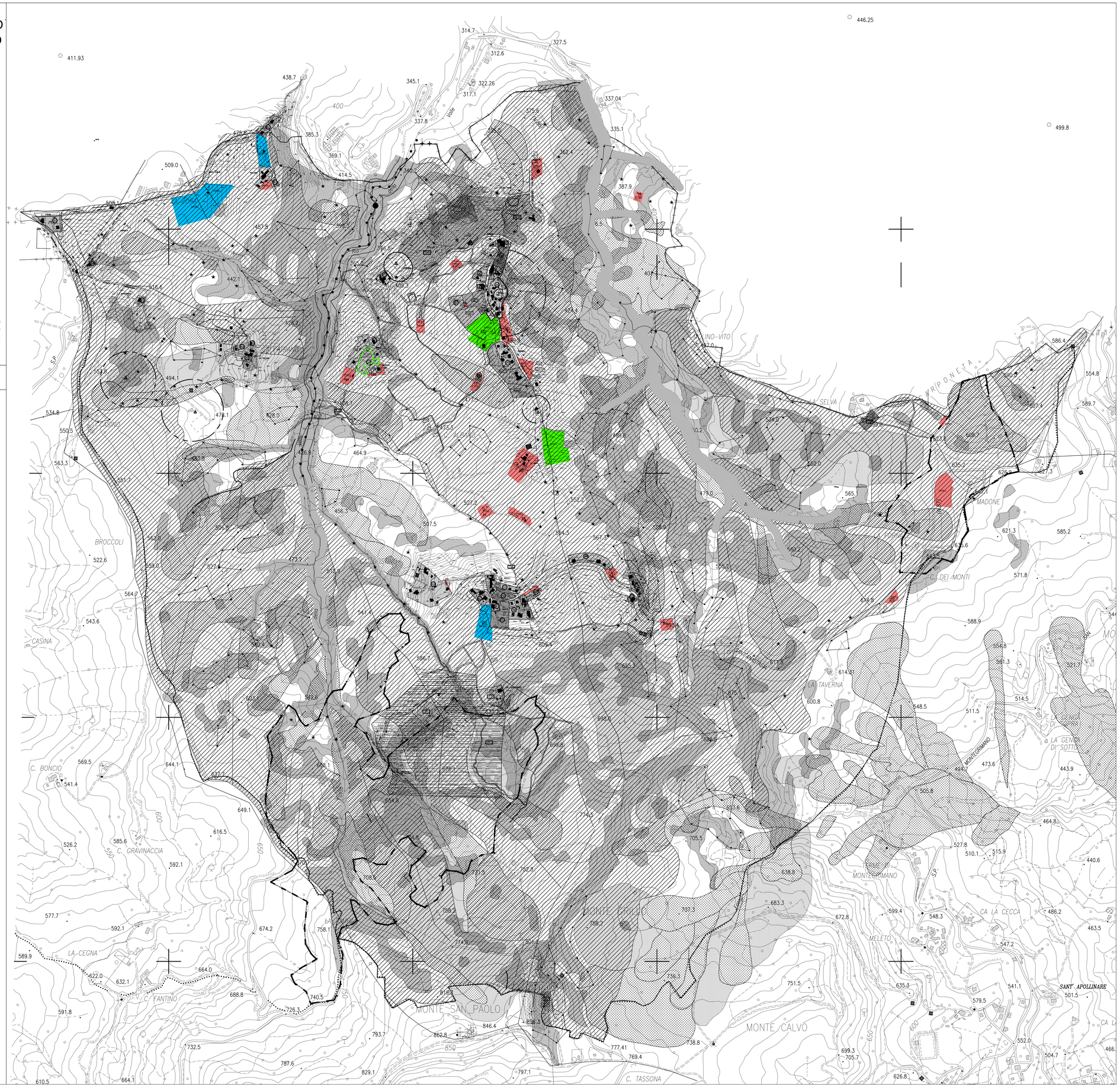
- Aree attivate nel PRG 2004
- Zone previste nel PRG 2004 ma non attuate e riprogrammate
- Nuove zone previste
- Aree attivate nel PRG in vigore, stralciate nella variante 2013
- APR4 — Denominazione delle zone individuate
- CD2 ↓ ZTR1 — Variazione di destinazione d'uso