

COMUNE DI SASSOFELTRIO

**NUOVO ASSETTO  
DEL TERRITORIO**  
PROGETTO URBANISTICO

DATA:  
27/04/2015

Provincia di Pesaro e Urbino  
Assessorato all'URBANISTICA

Progettista  
architetto ennio cucchiaroni

IL SINDACO:  
Francesco dott. arch. Formoso

ADOTTATO:  
CONTRORREDATTO:  
APPROVATO:  
PUBBLICATO:

**TAV. F.1b**

CONFRONTO TRA PIANIFICAZIONE  
DI PROGETTO E PIANIFICAZIONE PRG 2004 -  
LATO EST - INDIVIDUAZIONE SCHEDE DI  
COMPATIBILITA'

PROGETTISTA RESPONSABILE: ARCH. ENNIO CUCCHIARONI - ANALISI  
GEOLOGICA: DOTT. GEOL. EDIZIANGIUS PAOLO CIACCI  
INDICAZIONE BOTANICO - VEGETAZIONALE: DOTT. AGR. ROBERTO  
VENTURINI  
INDICAZIONE AMBIENTALE ED ACUSTICA: DOTT.SSA GEOL. DANIELA  
TOMMI

SCALA: 1:5000

PROTOCOLLO FILE:  
STUDIO A&B ASSOCIATED, STRADA SOTTOMONTE FANANO N° 1, 61011, GABICCE MARE - TEL-FAX 0541 831123 MAIL: info@architecturadesign.it

**LEGENDA**

- Aree attivate nel PRG 2004
- Zone previste nel PRG 2004 ma non attuate e riprogrammate
- Nuove zone previste
- Aree attivate nel PRG in vigore, stralciate nella variante 2013
- APR4 Denominazione delle zone individuate
- Variazione di destinazione d'uso

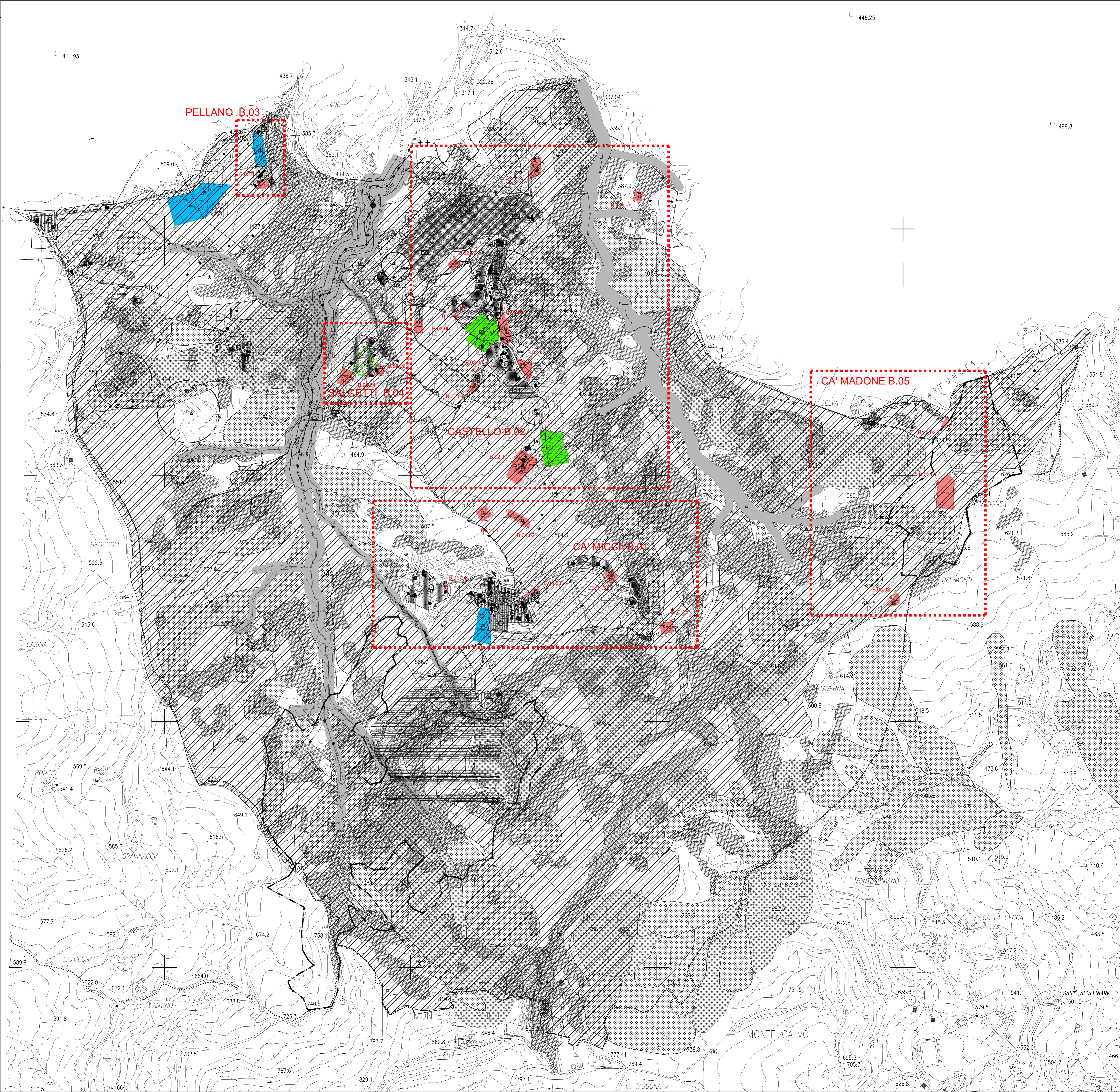

446.25

499.8

