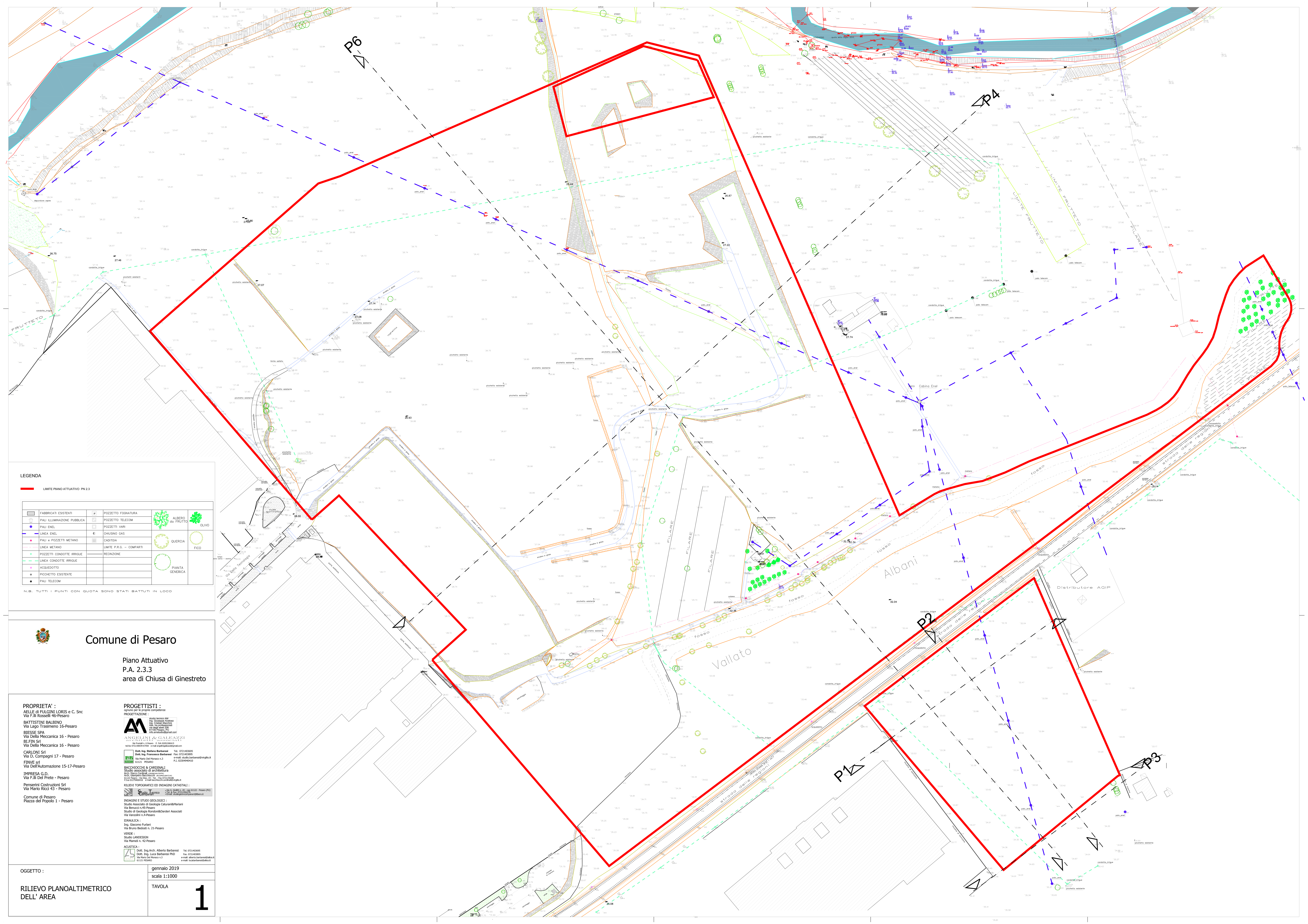

LEGENDA

LIMITE PIANO ATTUATIVO PN 2.3

FABBRICATI ESISTENTI		POZZETTO FOGNATURA	ALBERO da FRUTTO	OLIVO
PALI ILLUMINAZIONE PUBBLICA		POZZETTO TELECOM		
PALI ENEL		POZZETTI VARI		
LINEA ENEL		CHIUSINO GAS	QUERCIA	FICO
PALI e POZZETTI METANO		CADITOIA		
LINEA METANO		LIMITE P.R.G. – COMPARTI		
POZZETTI CONDOTTE IRRIGUE		RECINZIONE	PIANTA GENERICA	
LINEA CONDOTTE IRRIGUE				
ACQUEDOTTO				
PICCHETTO ESISTENTE				
PALI TELECOM				

N.B. TUTTI I PUNTI CON QUOTA SONO STATI BATTUTI IN LOCO

Comune di Pesaro

Piano Attuativo
P.A. 2.3.3
area di Chiusa di Ginestreto

PROPRIETA' :
AELLE di FULGINI LORIS e C. Snc
Via F.lli Rosselli 46-Pesaro
BATTISTINI BALBINO
Via Lago Trasimeno 16-Pesaro
BIESSE SPA
Via Della Meccanica 16 - Pesaro
BI.FIN Srl
Via Della Meccanica 16 - Pesaro
CARLONI Srl
Via D. Compagni 17 - Pesaro
FINVE srl
Via Dell'Automazione 15-17-Pesaro
IMPRESA G.D.
Via F.lli Del Prete - Pesaro
Penserini Costruzioni Srl
Via Mario Ricci 43 - Pesaro
Comune di Pesaro
Piazza del Popolo 1 - Pesaro

PROGETTISTI :
ognuno per le proprie competenze
PROGETTAZIONE :
studio tecnico AM
Ing. Giuseppe Acetoso
Ing. Cristian Marchini
Ass. tra professionisti
via degli abeti 206
61100 Pesaro, PU
info.amstudio@gmail.com
ANGELINI & GALEAZZI
architetti associati
Via Fornaci n. 6 Pesaro P. IVA 02052280415
tel.fax 0721/68039-67050 e-mail angeliniegaleazzi@gmail.com
Dott. Ing. Stefano Barbaresi Tel. 0721403695
Dott. Ing. Francesco Barbaresi Fax: 0721403695
Via Mario Del Monaco n.3 e-mail: studio.barbaresi@virgilio.it
61121 PESARO P.I. 02304940410
BACCHIOCCHI & CARDINALI
Studio associato di architettura
Arch. Marco Cardinali
Arch. Giampiero Bacchiocchi
61122 Pesaro - Via Diaz, 19 - Tel. Fax 0721/30186
P.Iva 01279400418 e-mail bacchiocchi.cardinali@virgilio.it
RILIEVI TOPOGRAFICI ED INDAGINI CATASTALI :
Studio Tecnico Comparini
Via G. Giolitti n. 20 - cap 61122 - Pesaro (PU)
Tel. & Fax: 0721/456276
Email: studiogeomcomparini@libero.it
INDAGINI E STUDI GEOLOGICI :
Studio Associato di Geologia Caturani&Mariani
Via Benucci n.45-Pesaro
Studio di Geologia Rondoni&Darderi Associati
Via Vanzolini n.4-Pesaro
IDRAULICA :
Ing. Giacomo Furlani
Via Bruno Bedosti n. 21-Pesaro
VERDE :
Studio LANDESIGN
Via Mameli n. 42-Pesaro
ACUSTICA :
Dott. Ing.Arch. Alberto Barbaresi Tel. 0721403695
Dott. Ing. Luca Barbaresi PhD Fax: 0721403695
Via Mario Del Monaco n.3 e-mail: alberto.barbaresi@alice.it
61121 PESARO e-mail: lucabarbaresi@alice.it

OGGETTO :
RILIEVO PLANOALTIMETRICO DELL' AREA

gennaio 2019
scala 1:1000
TAVOLA
1