

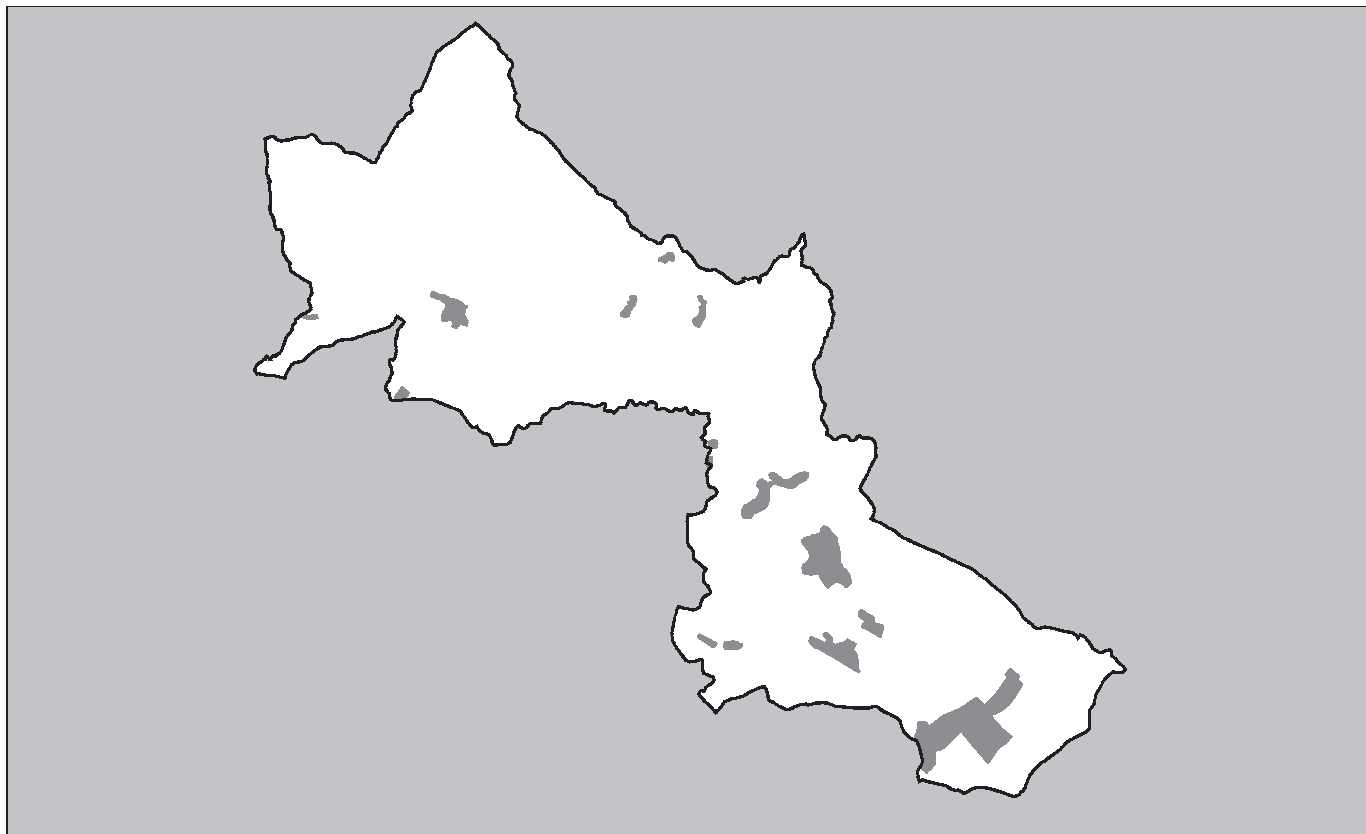

# COMUNE DI MONTEFELCINO

## VARIANTE PARZIALE AL PIANO REGOLATORE GENERALE



### RAPPORTO AMBIENTALE PRELIMINARE

(VERIFICA DI ASSOGGETTABILITA' AI SENSI  
DELL' ART. 12 DEL D.LGS. 152/06 E D.LGS. 4/2008)

Oggetto

CARTA DELLA VEGETAZIONE DELLE  
AREE IN VARIANTE 3N, 5N, 9N, 6V, 12V

**E**

Progetto

STUDIO GEOLOGICO DOTT.SSA MARIA VITTORIA CASTELLANI  
Via Il Giugno, 16 - 61032 Fano (PU)

STUDIO GEOLOGICO DOTT.SSA LAURA PELONGHINI  
Via Alessandrini, 3 - 61032 Fano (PU)

Data

Novembre 2017

## VARIANTE 3N

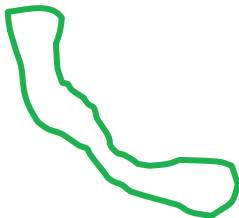

Lo strato arboreo è costituito da Robinia.  
Nello strato arbustivo sono frequenti biancospino, sanguinello e ginepro comune; lo strato erbaceo è costituito da specie ad ampia diffusione (edera).



specie sempreverdi mediterranee e conifere naturalizzate da impianti artificiali (*Cipressus arizonica*)



olivo

**VARIANTE 5N**



Lo strato arboreo è costituito da Prugnolo.  
Nello strato arbustivo sono frequenti vitalba, sanguinello e ginepro comune,; lo strato erbaceo è costituito da specie ad ampia diffusione (edera).

**VARIANTE 6V**

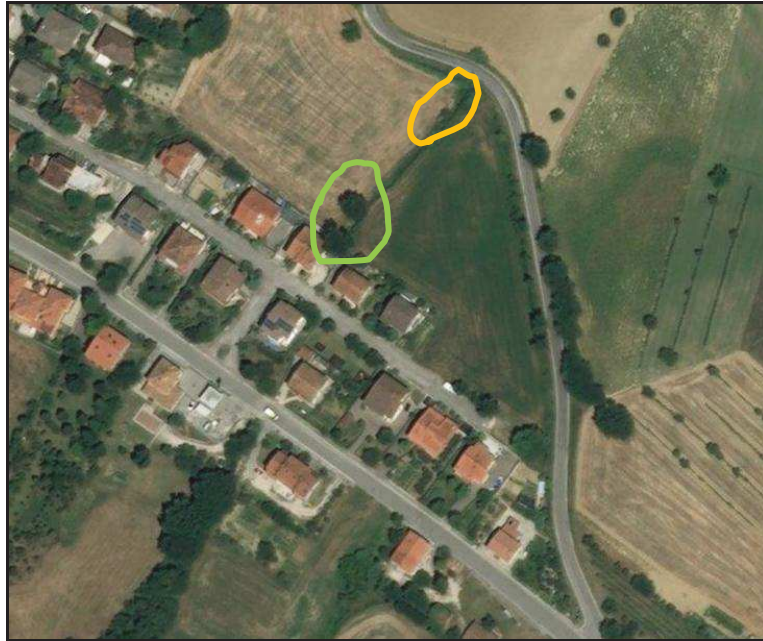

Gelsi



olivi

**VARIANTE 9N**

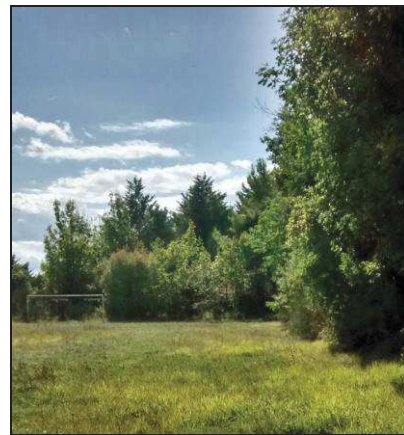

L'area è completamente libera da vegetazione in quanto un campo da calcio risulta contornata da un bosco il cui strato arboreo è costituito da Roverella, Carpino nero, Ornello, nello strato arbustivo sono frequenti vitalba, sanguinello e ginepro comune,; lo strato erbaceo è costituito da edera, e sono presenti cespugli di ginestra.

## VARIANTE 12V



Lo strato arboreo è costituito da Gelso.  
Nello strato arbustivo sono frequenti vitalba, sanguinello e ginepro comune; lo strato erbaceo è costituito da specie ad ampia diffusione (edera).



Lo strato arboreo è costituito da Alberi da frutta.  
Nello strato arbustivo sono presenti elementi di Arundo donax (canna comune)