



Comune di Gradara

Provincia di Pesaro e Urbino

SETTORE URBANISTICA ED EDILIZIA PRIVATA

**VARIANTE PARZIALE
AL PIANO REGOLATORE GENERALE VIGENTE**

Planimetria inquadramento varianti

Data: Novembre 2023

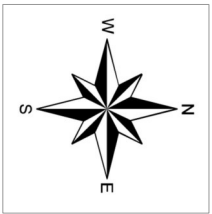

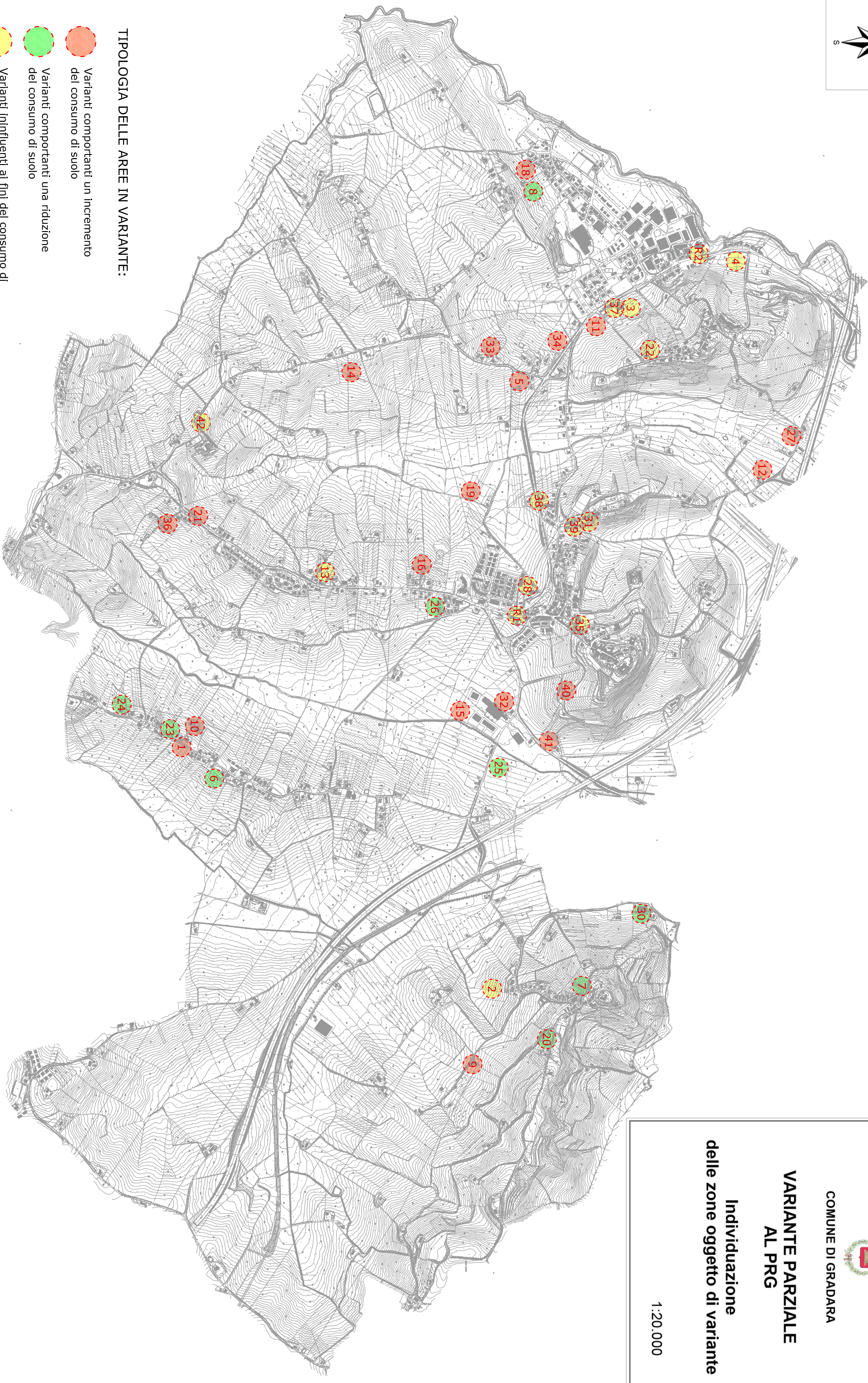

**VARIANTE PARZIALE
AL PRG**
Individuazione
delle zone oggetto di variante

1:20.000



TIPOLOGIA DELLE AREE IN VARIANTE:

-  Varianti comportanti un incremento del consumo di suolo
-  Varianti comportanti una riduzione del consumo di suolo
-  Varianti influenti ai fini del consumo di suolo (né incremento - né decremento)