Studio Tecnico Associato Mazzoni

Geom. Giovanni Mazzoni | Dott. Ing. Michele Mazzoni | Geom. Manuelle Mazzoni

Strada Provinciale Adriatica n° 5, 61011 Cattolica Marche Tel. 0541 950324 - Fax 0541 950360 e-mail: info@studiotecnicomazzoni.it

COMUNE DI GABICCE MARE

Timbri di approvazione

OGGETTO:

PROGETTO ALLEGATO ALL'ISTANZA DI ESAME PIANO PARTICOLAREGGIATO DI INIZIATIVA PRIVATA PER LA STRUTTURA RICETTIVA DENOMINATA "HOTEL VALLUGOLA" AI SENSI DELLA L.R. 22/09 (C.D. "PIANO CASA") E DELLA L.R. 9/2006.

COMMITTENTE:	SCALA:	TAVOLA N.:
NEW VALLUGOLA S.R.L.	1:100	A3/rev.4

ELABORATO:

STATO DI FATTO

Il Progettista Associato	Il Committente

DATA: 20.07.2020 (rimaneggiato il 23.09.2021)

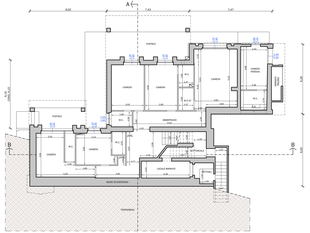

PIANTA PIANO SOTTOSTRADA -2

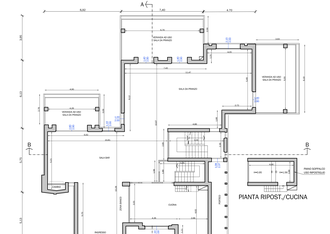

PIANTA RIPOST./CUCINA

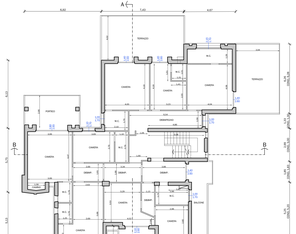

PIANTA PIANO PRIMO

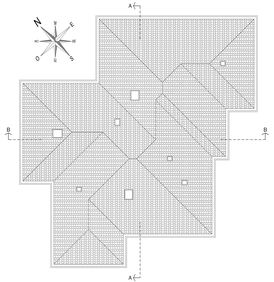

PROSPETTO PRINCIPALE

PROSPETTO LATO DESTRO

RETROPROSPETTO

PIANTA VANO TECNICO PISCINA

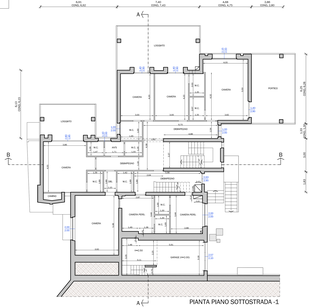

PIANTA PIANO SOTTOSTRADA -1

PIANTA PIANO TERRA

PIANTA SOPPALCO / GARAGE

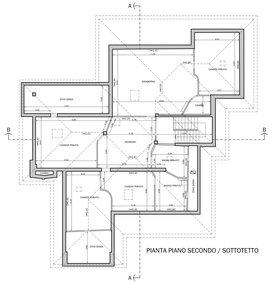

PIANTA PIANO SECONDO / SOTTOTETTO

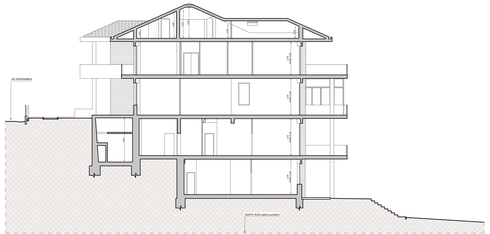

SEZIONE A-A

SEZIONE B-B

PROSPETTO LATO SINISTRO