

Legenda

- Struttura del Piano**
- Limite amministrativo Comunale
 - Limite del Centro Urbano
 - Ambito a servizi
 - Community Hub
 - Verde pubblico e corridoi ecologici
 - Struttura del verde arboreo
 - Aree e attrezzature per lo sport
 - Parcheggi pubblici e di interscambio
 - Percorsi pedonali, ambiti di traffic calming e percorsi ciclabili
 - Ambiti a destinazione residenziale
 - Ambiti a destinazione commerciale
 - Ambiti a destinazione turistica
 - Ambiti a destinazione produttiva
 - Edifici di progetto
 - Edifici significativi - Testimonianze, permanenze, servizi esistenti
 - Corsi d'acqua
 - Viabilità di progetto
 - Itinerari
 - Asse dei Servizi
 - Asse Inclusivo
 - Cialbile Fano-Senigaglia
 - Attraversamenti (ferrovia, acqua ecc.)
 - Siepi da tutelare
 - Comparti di progetto
 - Comparti attuati

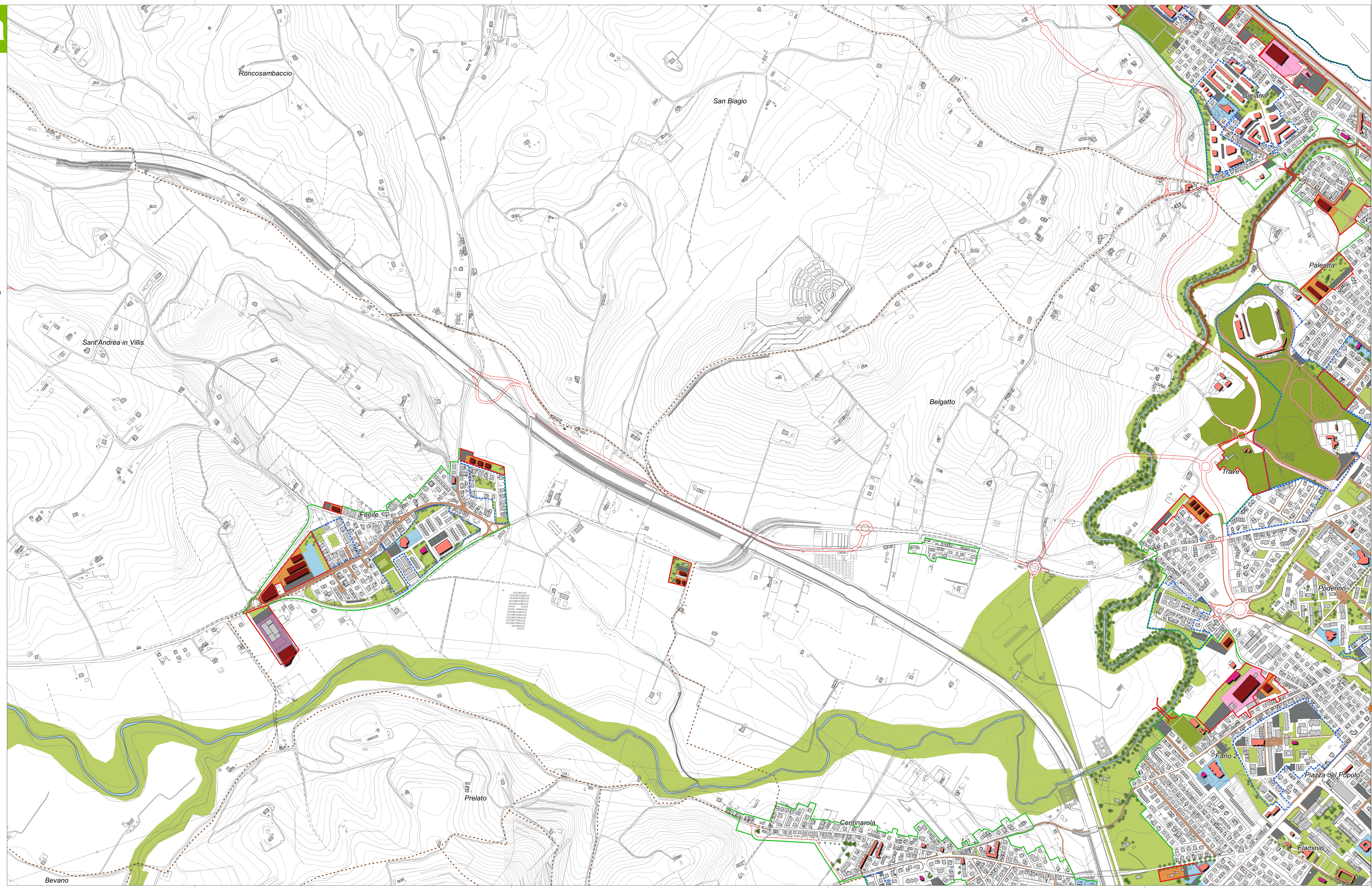

PRG 2023 COMUNE DI FANO
 Piano Regolatore Generale
 Legge Regionale 34/1992

STRUTTURA DEL PIANO - Progetto di Suolo

TAV. PB4 03
 FG. Fenile
 scala 1:5.000
 Agosto 2023

Adottato
 Sindaco Massimo SERI
 Assessore all'Urbanistica Cristian FANESI

Approvato
 D.R.E.A.M. PALLA
 Prof. Arch. Stefano STANGHELLINI

Il Dirigente Sett. 4 Urbanistica
 Arch. Adriano GIANGOLINI

U.O. Pianificazione Urb./Territoriale
 Uff. Ing. Marco FERRI
 Uff. Ing. Maria PIRELLI
 Arch. Chiara TERSI
 Gen. Marco CALZELLI

Progettista, Resp. Conattuale
 Urb. Raffaele GERONETTA

Coordinatore Scientifico
 Prof. Arch. Stefano STANGHELLINI

Coordinatore Tecnico
 Urb. Daniele RALLO
 Arch. Antonio MUGNAI

Coord. Operativo, BIT e Planif.
 Urb. Lisa DE GASPERI
 Dott.ssa Arch. Lucia POLTRAN
 Pianificatore Urbanistica Uff. Franco DE BIASE
 Uff. Fabio ROMAN
 Uff. Alberto CAGNOLLO
 Uff. Ivan SIVIGNILE
 Uff. Silvia FERRI
 Prof. Arch. Anselmo RESTUCCI

Pianificazione e Valutazione Ambientale
 Ing. Elena LOVENTHAL
 Dott.ssa Arch. Lucia POLTRAN
 Pianificatore Urbanistica Uff. Franco DE BIASE
 Uff. Fabio ROMAN
 Uff. Alberto CAGNOLLO
 Uff. Ivan SIVIGNILE
 Uff. Silvia FERRI
 Prof. Arch. Anselmo RESTUCCI