

Legenda

I limiti del Piano

----- Limiti amministrativi del Comune di Fano

▭ Limite del Centro Urbano

▭ Ambiti della Città Storico Artistica

▭ Limite di Zona

Zonizzazione di Piano

n	n	Tipo di Zona Territoriale
n	n	Edifici di pregio: VI Villini - Sc Schiera o Cortina - Mt Metaurilia storica - NP Nessun pregio
n	n	Destinazioni d'uso specifiche
n	n	Indice di utilizzazione fondiaria mq/mq differente dalla norma di Piano o modalità di intervento specifiche

Zone residenziali

- A1 - Città Storico artistica, art.15
- A2 - Zone con presenza diffusa di tessuti e/o edifici singoli di valore storico architettonico ambientale, art.16
- B1 - Zone sature con conservazione impianto urbanistico, art.18
- B2 - Zone parzialmente sature, art.19
- B3 - Zone di completamento extraurbane, art.20

Zone produttive

- D1 - Zone a carattere industriale e/o artigianale, art.28
- D2 - Zone a carattere commerciale e/o direzionale, art.29
- D4 - Zone a carattere turistico-ricreativo all'aria aperta, art.31

Zone agricole

- E1 - Zone agricole, art.43
- E2 - Zone agricole con presenza di valori paesaggistici, art.44
- E3 - Zone agricole di rispetto, art.45
- E4 - Zone agricole di ristrutturazione ambientale, art.46

Città pubblica

- F1 - Zone per l'istruzione, art.49
- F2 - Zone per attrezzature di interesse collettivo, art.50
- F3 - Zone per attrezzature a verde, gioco e sport, art.51
- F4 - Zone a parcheggio, art.52
- F5 - Zone per attrezzature pubbliche di interesse generale, art.53
- F7 - Zone per la viabilità ciclabile, art.55

I luoghi della trasformazione

- ▭ Comparti di progetto - art.23, 24, 25, 26
- ▭ Comparti attuali
- ▭ Viabilità di progetto e di previsione
- ▭ Tracciati ciclabili

Vincoli tutele

- ▭ Fasce di rispetto aeroportuali, art.85
- ▭ Zone di tutela "A"
- ▭ Zone di tutela "B"
- ▭ Zone di tutela "C"

Fasce di rispetto stradale, art.76

- ▭ Ingombro viabilità di progetto
- ▭ Rispetto stradale
- ▭ Fasce di rispetto di centrali elettriche ed elettrodotti, art.80
- ▭ Zone a vincolo cimiteriale, art.77
- ▭ Fasce di rispetto per i depuratori, art.81
- ▭ Fasce di rispetto ferroviario, art.83
- ▭ Fascia di rispetto dei pozzi comunali - fascia 200m, art.79
- ▭ Fascia di rispetto dei pozzi comunali - fascia 500m, art.79

Edifici di pregio in zona agricola - schedature (codice)

- ▭ Edifici rurali di valore storico architettonico, art.42
- ▭ Zona di rispetto di cui al comma 4 dell'art.42

DESTINAZIONI D'USO

- R RESIDENZA COMPRENDE:**
- R1 civile abitazione
 - R2 collegi, conventi, scuole, pensionati
 - R3 residenze protette, social housing, edilizia residenziale pubblica
 - R4 strutture ricettive extra- albergo con la caratteristiche della civile abitazione (resort o di affittacamere, bed and breakfast, case e appartamenti per vacanze, residence d'epoca)
- A ATTIVITÀ PRODUTTIVE COMPRENDE:**
- PA fabbriche, attività artigianali, officine e autofficine, imprese artigiane, amministrative e centri di servizio apparati espositivi non profit
 - PR magazzini, depositi e negozi anche in occasione di opere di trasformazione permanente del suolo; laboratori di sperimentazione
- R ATTIVITÀ TURISTICO RICREATIVE COMPRENDE:**
- TR alberghi
 - TR1 residenza turistico albergo
 - TR2 alberghi d'alta
 - TR3 residenza d'epoca
 - TR4 conohost
 - TR5 strutture ricettive all'aria aperta così articolate:
 - TR5A villaggi turistici
 - TR5B campeggi
 - TR5C centro vacanze
 - TR5D strutture ricettive extra- albergo con articolate:
 - TR5D1 attività creative rurali
 - TR5D2 residenza d'epoca extra- albergo
 - TR5D3 case per ferie, case per la giovane, case religiose di ospitalità, centri di vacanza per minori e anziani
 - TR5D4 Particolari attività turistiche in forma di impresa così articolate:
 - TR5D4a pacchetti a tema
 - TR5D4b stabilimenti balneari
 - TR5D4c strutture per turismo nautico, cabottaggio turistico, noleggio nautico
 - TR5D4d strutture termali
 - TR5D4e Anni di restauro
 - TR5D4f ATTIVITÀ DIRIZIONALI COMPRENDE:
 - TR5D4f1 uffici privati: studi professionali, studi di architettura, agenzie immobiliari; strutture sanitarie, socio- sanitarie e sociali di cui alla L.R.21/02/16; veterineri
 - TR5D4f2 agenzie educative; banche; centri di ricerca; strutture sanitarie, socio- sanitarie e sociali di cui alla L.R.21/02/16; veterinari
 - TR5D4f3 attività private per la formazione e/o per servizi a carattere educativo.
- S SERVIZI DI INTERESSE PUBBLICO**
- A AREE PER L'ISTRUZIONE - I (F1) COMPRENDE:**
- IA Servizi per l'istruzione di base riferiti ad asili, scuole per l'infanzia, scuole dell'obbligo.
- A AREE PER ATTREZZATURE DI INTERESSE COMUNE - S (F2) COMPRENDE:**
- SA Servizi amministrativi e pubblici servizi
 - SI servizi culturali, sociali e ricreativi
 - SR servizi religiosi
- SP SPACI PUBBLICI**
- SPC SPACI PUBBLICI ATTREZZATI A PARCHEGGI PER IL GIOCO E PER LO SPORT - V (F3) COMPRENDE:**
- Vp giardini pubblici attrezzati
 - Vp servizi sportivi (di quartiere; in questa categoria non rientrano le grandi attrezzature sportive o le aree sportive più organizzate e di riferimento per l'intera città)
- A AREE PER PARCHEGGIO - M (F4) COMPRENDE:**
- MA parcheggi scoperti
 - ME parcheggi coperti
 - MAE aree di sosta attrezzate
- A AREE PER ATTIVITÀ PUBBLICHE ED IMPIANTI DI INTERESSE GENERALE - FS COMPRENDE:**
- ISA attrezzature per l'istruzione superiore all'obbligo (istituti universitari esclusi)
 - ISB Servizi ospedalieri
 - ISP parchi pubblici
 - ISPD Servizi di protezione civile e ordine pubblico
 - ISO Grandi attrezzature sportive
 - ISQ Termini balneari, Stazioni termali
 - MT ATTREZZATURE TECNOLOGICHE e IMPIANTI
 - MU palestre coperte
 - MV piste ciclabili
 - MS vie e strade
 - SI Impianti sportivi e tecnologici (D)
 - Son zone e servizi centrali (D)
 - SDe discarica

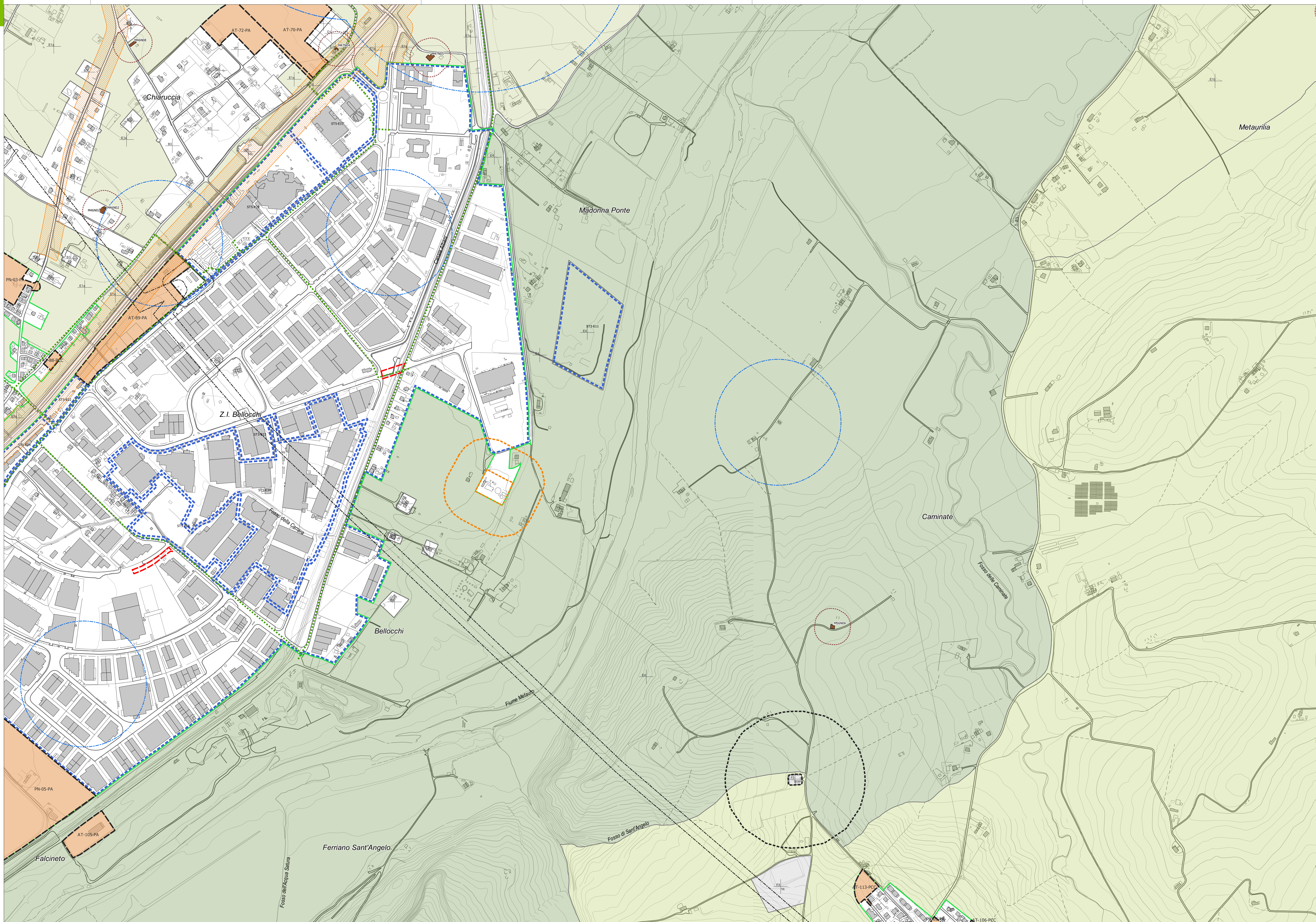

Sindaco
Massimo SERI

Assessore all'Urbanistica
Cristian FANESÌ

Adottato
Prof. Arch. Stefano STANGHELLINI

Approvato
D.R.E.A.M.
ITALIA

Il Dirigente Sett. 4 Urbanistica
Arch. Adriano GIANGOLINI

U.O. Pianificazione Urb./Territoriale
Rif. Marco FERRI
Rif. Pigi Merello
Rif. Pigi Merello
Arch. Chiara TERZANI
Geom. Mario CALCIETTI

Coordinatore Scientifico
Prof. Arch. Stefano STANGHELLINI

Coordinatore Tecnico
Urb. Daniele RALLO
Arch. Marco ADELIZI
Prof. Arch. Ameglio RESTUCCI

Coord. Operativo, SIT e Planif.
Urb. Lisa DE GASPER
Urb. Luigi FERRARI
Urb. Giancarlo TOSCANI
Urb. Fazio ROMAN
Urb. Alberto CAGNI
Urb. Ivan SIGNORILE
Urb. Alessandra MORETTI
Urb. Simona MORETTI
Urb. Simona MORETTI
Urb. Simona MORETTI
Prof. Arch. Ameglio RESTUCCI
Prof. Arch. Simone GALARDINI

Pianificazione e Valutazione Ambientale
Rif. Elena LOVENTHAL
Dott. ssa Ana. Luca POLTRAN
Rif. Chiara MORICONE
Rif. Franco DE BIASE
Rif. Simona GEORGI
Dott. Gen. Leonardo MORETTI
Asst. Agronomo e Forestal
Urb. Simona MORETTI
Urb. Simona MORETTI
Prof. Arch. Ameglio RESTUCCI
Prof. Arch. Simone GALARDINI