

Legenda

- Struttura del Piano**
- Limite amministrativo Comunale
 - Limite del Centro Urbano
 - Ambito a servizi
 - Community Hub
 - Verde pubblico e corridoi ecologici
 - Struttura del verde arboreo
 - Aree e attrezzature per lo sport
 - Parcheggi pubblici e di interscambio
 - Percorsi pedonali, ambiti di traffic calming e percorsi ciclabili
 - Ambiti a destinazione residenziale
 - Ambiti a destinazione commerciale
 - Ambiti a destinazione turistica
 - Ambiti a destinazione produttiva
 - Edifici di progetto
 - Edifici significativi - Testimonianze, permanenze, servizi esistenti
 - Corsi d'acqua
 - Viabilità di progetto
 - Itinerari
 - Asse dei Servizi
 - Asse Inclusivo
 - Cialbile Fano-Senigaglia
 - Attraversamenti (ferrovia, acqua ecc.)
 - Siepi da tutelare
 - Comparti di progetto
 - Comparti attuati

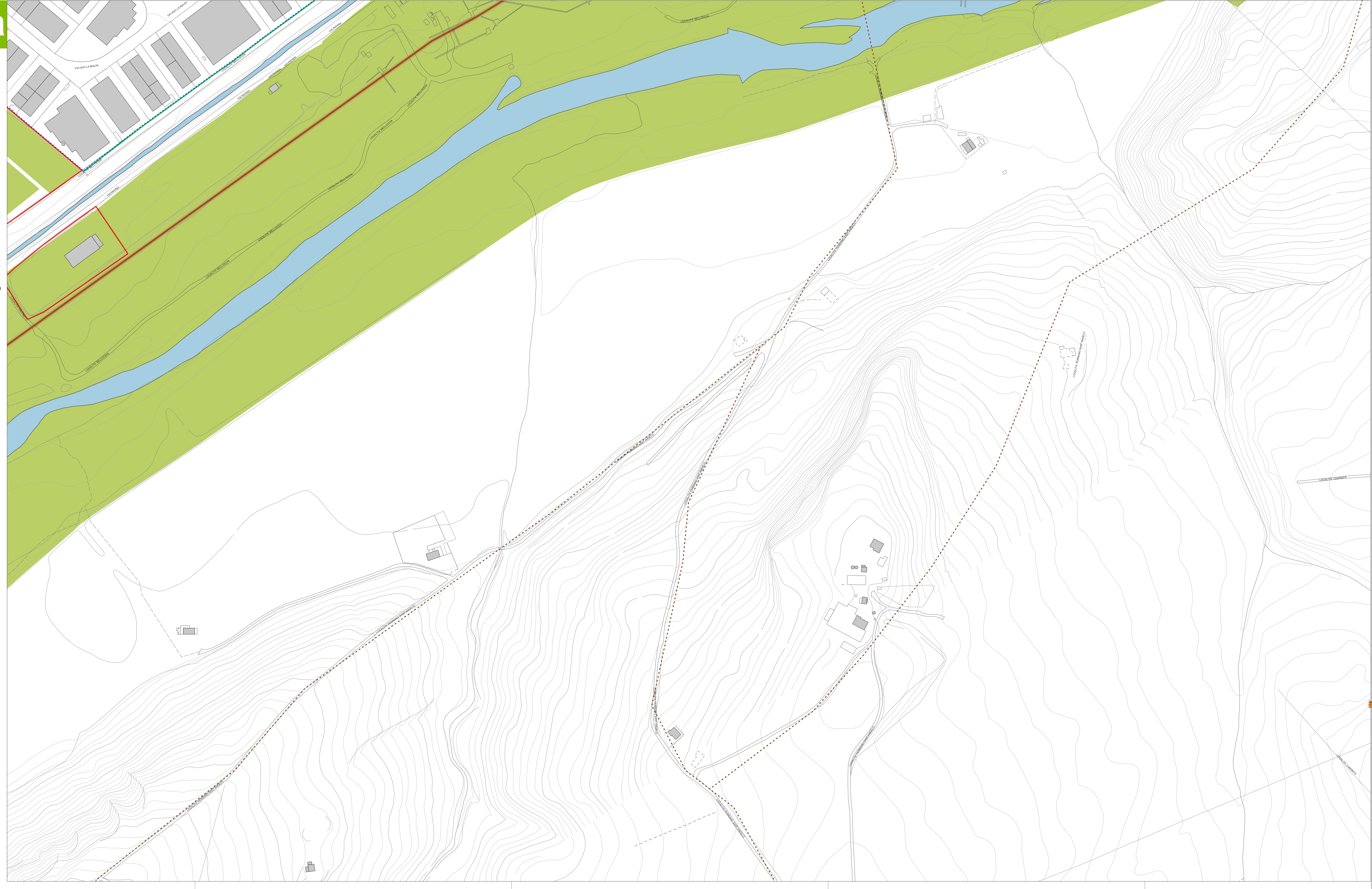

PRG 2023  **COMUNE DI FANO**

Piano Regolatore Generale
Legge Regionale 34/1992

STRUTTURA DEL PIANO progetto di suolo

TAV. PB2 38

FG. Sant'Angelo
scala 1:2.000
luglio 2023

Sindaco
Massimo SERI

Assessore all'Urbanistica
Cristian FANESI

Adottato

Approvato

Il Dirigente Sett. 4 Urbanistica
Arch. Adriano GIANGOLINI

U.O. Pianificazione Urb./Territoriale
Fig. Marco FERRI, Jaccolucci, Pietrelli
Arch. Cesare TERLIZZI
Geom. Mirco CALCIOLUCCI

Progettista, Resp. Conattuale
Urb. Raffaele GEROMETTA

Coordinatore Scientifico
Prof. Arch. Stefano STANGHELLINI

Coordinatore Tecnico
Urb. Daniele RALLO
Arch. Antonio MUGNANI

Coord. Operativo, SIT e Pianif.
Urb. Lisa DE GASPERI
Urb. Ivan SIGNORILE
Urb. Fabio ROMAN
Urb. Alberto CAGNATO
Urb. Ivan SIGNORILE
Urb. Daniele RALLO
Prof. Arch. Ameglio RESTUCCI

Pianificazione e Valutazione Ambientale
Ing. Elena LOVENTHAL
Dott.ssa Ann. Lucia POLTRAN
Urb. Franco DE BIASE
Urb. Franco DE BIASE
Dott. Geol. Leonardo MORETTI
Aspetti Agronomico e Forestali
Urb. Daniele RALLO
Urb. Daniele RALLO
Ing. Simone GALARDINI

INGEGERING  **D.R.E.A.M. ITALIA**
Prof. Arch. Stefano STANGHELLINI