

# Legenda

- Struttura del Piano**
- Limite amministrativo Comunale
  - Limite del Centro Urbano
  - Ambito a servizi
  - Community Hub
  - Verde pubblico e corridoi ecologici
  - Struttura del verde arboreo
  - Aree e attrezzature per lo sport
  - Parcheggi pubblici e di interscambio
  - Percorsi pedonali, ambiti di traffic calming e percorsi ciclabili
  - Ambiti a destinazione residenziale
  - Ambiti a destinazione commerciale
  - Ambiti a destinazione turistica
  - Ambiti a destinazione produttiva
  - Edifici di progetto
  - Edifici significativi - Testimonianze, permanenze, servizi esistenti
  - Corsi d'acqua
  - Viabilità di progetto
  - Itinerari
  - Asse dei Servizi
  - Asse Inclusivo
  - Cialbile Fano-Senigaglia
  - Attraversamenti (ferrovia, acqua ecc.)
  - Siepi da tutelare
  - Comparti di progetto
  - Comparti attuati

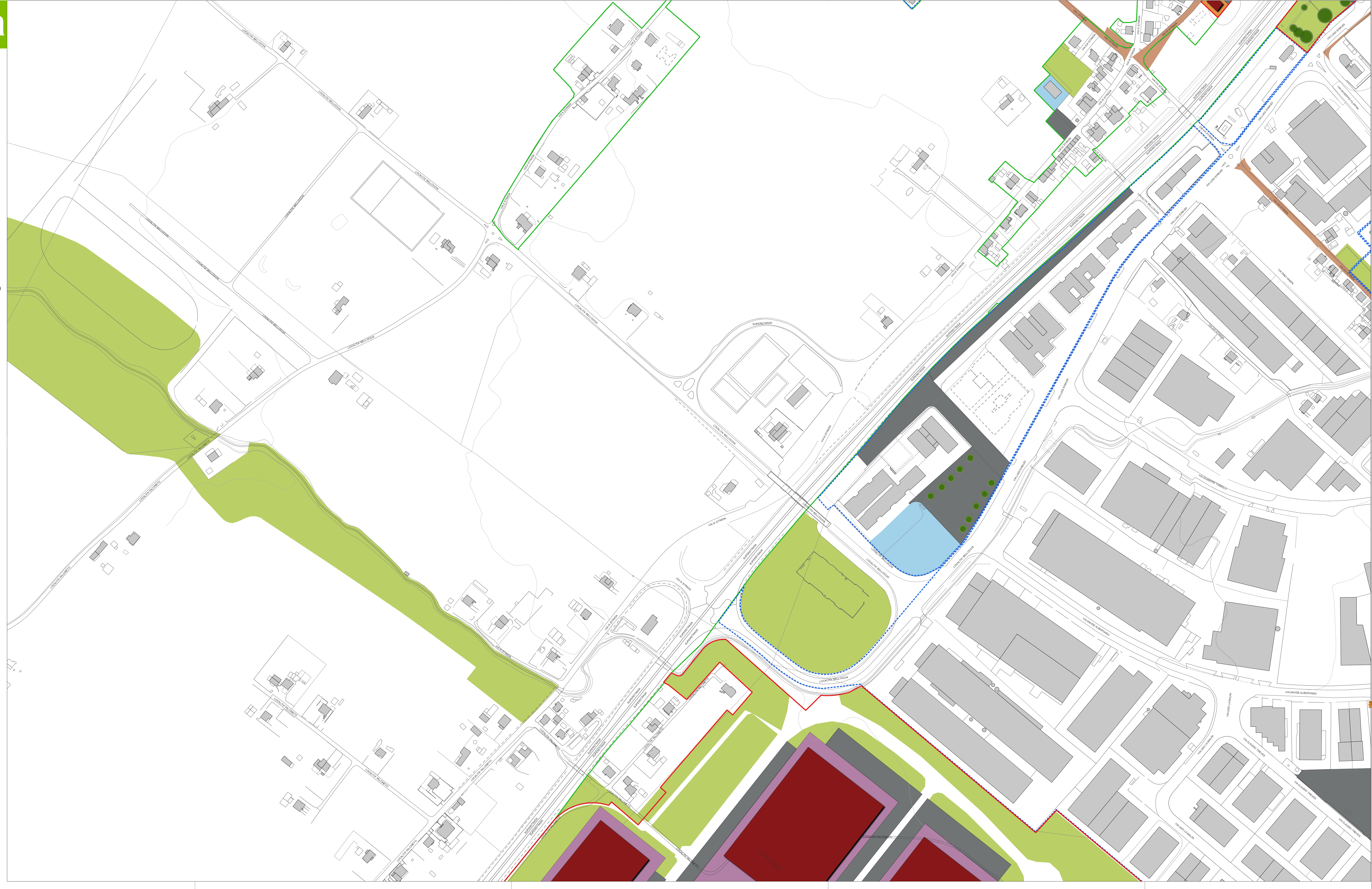

**PRG 2023** **COMUNE DI FANO**  
 Piano Regolatore Generale  
 Legge Regionale 34/1992

**STRUTTURA DEL PIANO** progetto di suolo

TAV. PB2 34  
 FG. ZI Bellocchi Ovest  
 scala 1:2.000  
 luglio 2023

**Sindaco**  
 Massimo SERI

**Assessore all'Urbanistica**  
 Cristian FANESI

**Adottato**

**Approvato**

**Il Dirigente Sett. 4 Urbanistica**  
 Arch. Adriano GIANGOLINI

**Progettista, Resp. Contrattuale**  
 Urb. Raffaele GERONETTA

**Coordinatore Scientifico**  
 Prof. Arch. Stefano STANGHELLINI

**Coordinatore Tecnico**  
 Urb. Daniele RALLO  
 Arch. Antonio MUGNAI

**Coord. Operativo, BIT e Planif.**  
 Urb. Lisa DE GASPERI  
 Dott.ssa Arch. Lucia POLTRAN  
 Prof. Arch. Riccardo BIANCHI  
 Prof. Arch. Riccardo BIANCHI  
 Prof. Arch. Riccardo BIANCHI

**U.O. Pianificazione Urb./Territoriale**  
 Fig. Marco FERRI  
 Urb. Pigi Maria PIETRELLI  
 Arch. Chiara TERZI  
 Arch. Marco AELIZZI  
 Gen. Maria CALZELLI

**Pianificazione e Valutazione Ambientale**  
 Ing. Elena LOWENTHAL  
 Dott.ssa Arch. Lucia POLTRAN  
 Prof. Arch. Riccardo BIANCHI  
 Ing. Franco DE BIASE  
 Staff Geologi  
 Dott. Geol. Leonardo MORETTI  
 Aspetti Agronomici e Forestali  
 Staff Agronomi e Forestali  
 Staff Geologi e Agronomi  
 Prof. Arch. Anselmo RESTUCCI  
 Ing. Simone GALARDINI

**ENGINEERING**   
 D.R.E.A.M. ITALIA  
 Prof. Arch. Stefano STANGHELLINI