

# Legenda

- Struttura del Piano**
- Limite amministrativo Comunale
  - Limite del Centro Urbano
  - Ambito a servizi
  - Community Hub
  - Verde pubblico e corridoi ecologici
  - Struttura del verde arboreo
  - Aree e attrezzature per lo sport
  - Parcheggi pubblici e di interscambio
  - Percorsi pedonali, ambiti di traffic calming e percorsi ciclabili
  - Ambiti a destinazione residenziale
  - Ambiti a destinazione commerciale
  - Ambiti a destinazione turistica
  - Ambiti a destinazione produttiva
  - Edifici di progetto
  - Edifici significativi - Testimonianze, permanenze, servizi esistenti
  - Corsi d'acqua
  - Viabilità di progetto
  - Itinerari
  - Asse dei Servizi
  - Asse Inclusivo
  - Cialbile Fano-Senigaglia
  - Attraversamenti (ferrovia, acqua ecc.)
  - Sieti da tutelare
  - Comparti di progetto
  - Comparti attuati

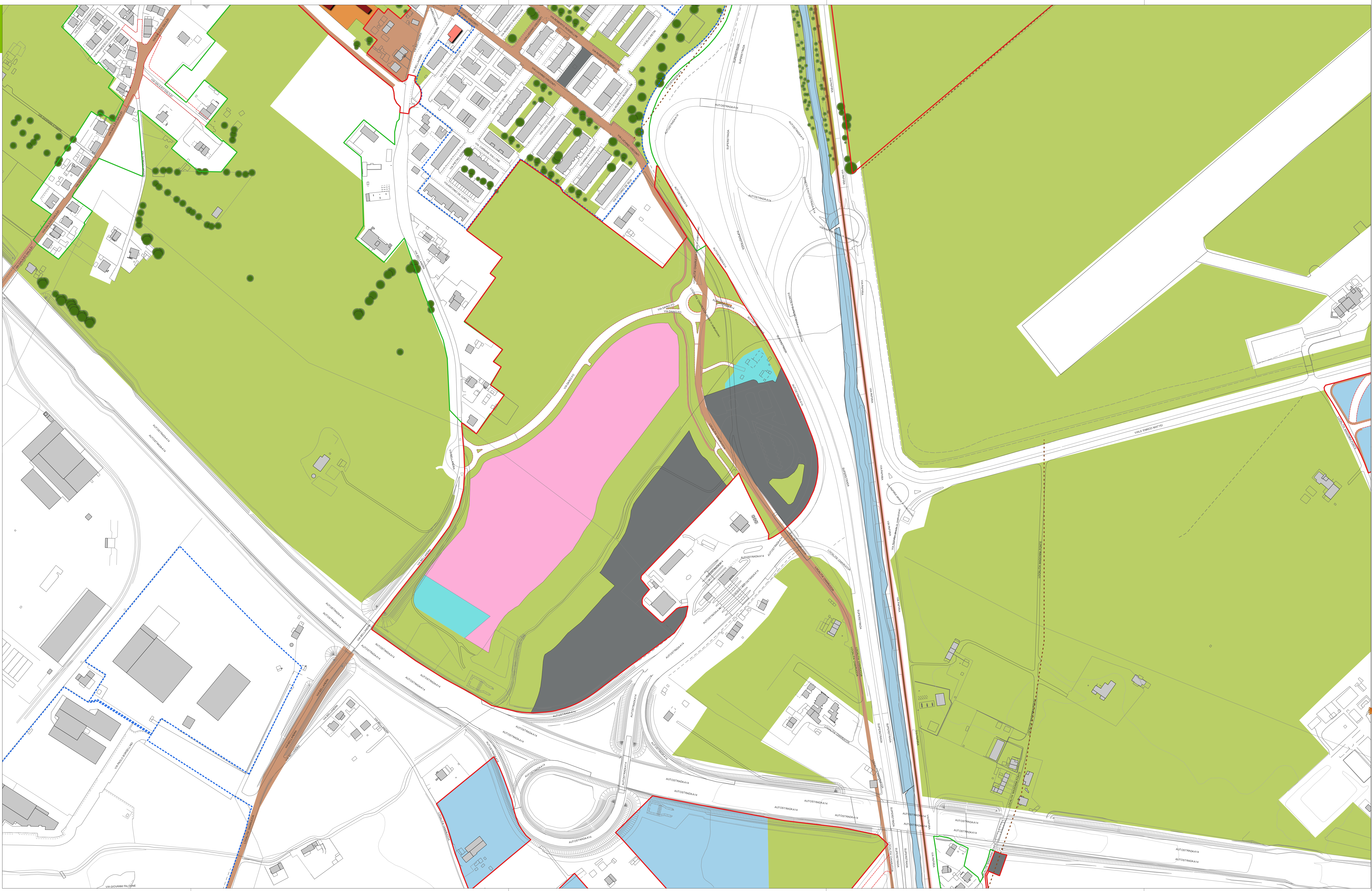

**PRG 2023** **COMUNE DI FANO**  
**Piano Regolatore Generale**  
 Legge Regionale 34/1992

**STRUTTURA DEL PIANO progetto di suolo**

TAV. PB2 21  
 FG. Casello  
 scala 1:2.000  
 luglio 2023

**Sindaco**  
 Massimo SERI

**Assessore all'Urbanistica**  
 Cristian FANESI

**Adottato**

**Approvato**

**Il Dirigente Sett. 4 Urbanistica**  
 Arch. Adriano GIANGOLINI

**U.O. Pianificazione Urb./Territoriale**  
 Fig. Marco FERRI  
 Arch. Massimo PIRELLI  
 Arch. Chiara TERLIZZI  
 Gen. Mirco CALCIOLU

**Progettista, Resp. Conattuale**  
 Urb. Raffaele GERONETTA

**Coordinatore Scientifico**  
 Prof. Arch. Stefano STANGHELLINI

**Coordinatore Tecnico**  
 Urb. Daniele RALLO  
 Arch. Antonio MUGNAI

**Coord. Operativo, SIT e Planif.**  
 Urb. Lisa DE GASPER  
 Dott. ssa Ann. Lucia POLTRAN  
 Prof. ssa Silvia SCORLE  
 Prof. ssa Ann. Maria L. SERRA  
 Urb. Fabio WAN  
 Urb. Fabio ROMAN  
 Urb. Alberto CAGNOLI  
 Urb. Ivan SIGNORILE  
 Urb. Sara MARIANI  
 Prof. Arch. Amelgio RESTUCCI

**Pianificazione e Valutazione Ambientale**  
 Ing. Elena LOWENTHAL  
 Dott. ssa Ann. Lucia POLTRAN  
 Prof. ssa Silvia SCORLE  
 Ing. Franco DE BIASE  
 Staff Geologi  
 Dott. Geol. Leonardo MORETTI  
 Aspetti Agronomici e Forestali  
 Staff Agronomi e Forestali  
 Staff Geologi e Agronomi  
 Ing. Simone GALARDINI

**ENGINEERING**  
 D.R.E.A.M.  
 Prof. Arch. Stefano STANGHELLINI