

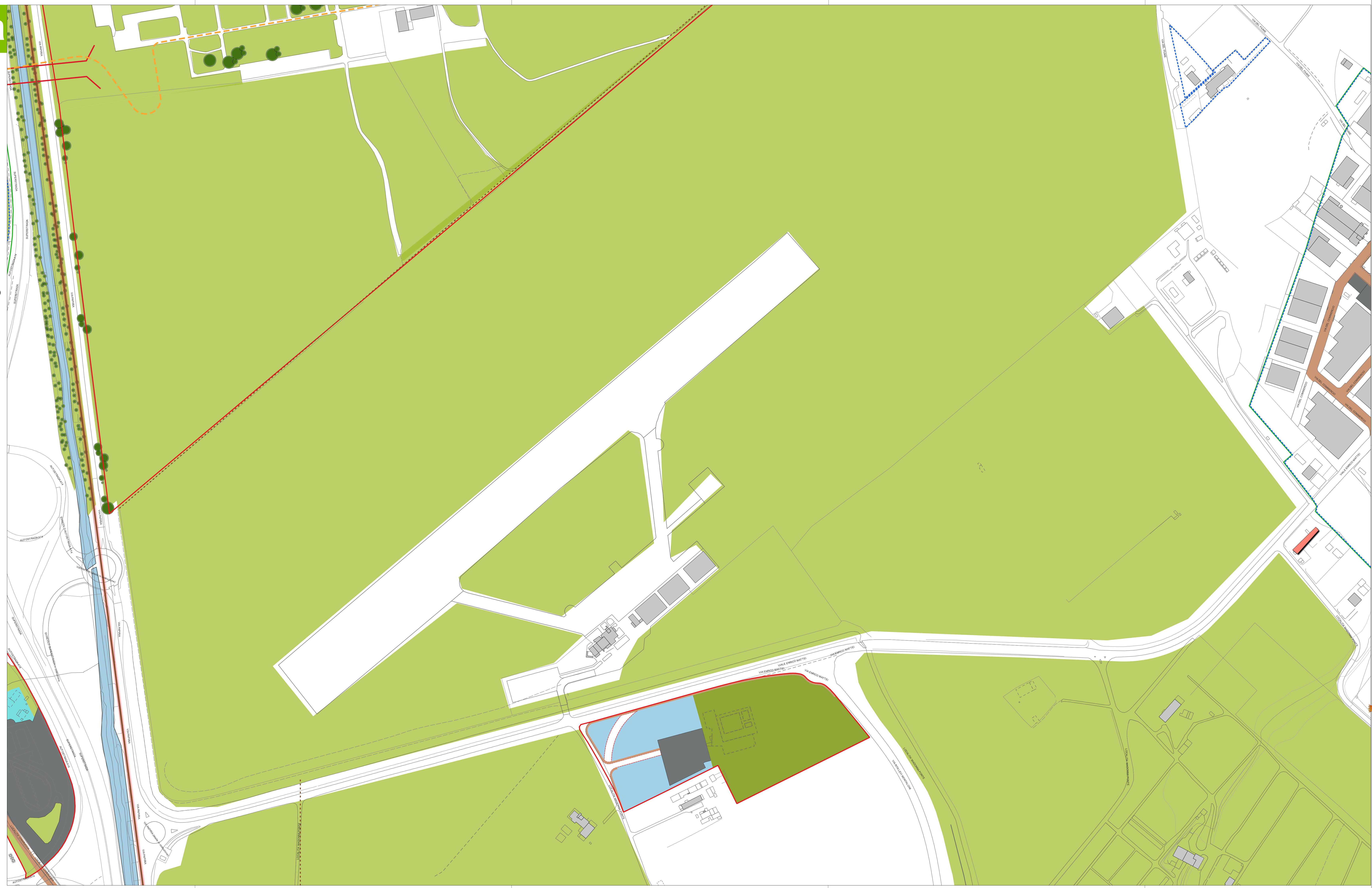

Legenda

- Struttura del Piano**
- Limite amministrativo Comunale
 - Limite del Centro Urbano
 - Ambito a servizi
 - Community Hub
 - Verde pubblico e corridoi ecologici
 - Struttura del verde arboreo
 - Aree e attrezzature per lo sport
 - Parcheggi pubblici e di interscambio
 - Percorsi pedonali, ambiti di traffic calming e percorsi ciclabili
 - Ambiti a destinazione residenziale
 - Ambiti a destinazione commerciale
 - Ambiti a destinazione turistica
 - Ambiti a destinazione produttiva
 - Edifici di progetto
 - Edifici significativi - Testimonianze, permanenze, servizi esistenti
 - Corsi d'acqua
 - Viabilità di progetto
 - Itinerari
 - Asse dei Servizi
 - Asse Inclusivo
 - Cialbile Fano-Senigaglia
 - Attraversamenti (ferrovia, acqua ecc.)
 - Siepi da tutelare
 - Comparti di progetto
 - Comparti attuati



PRG 2023  **COMUNE DI FANO**

Piano Regolatore Generale
Legge Regionale 34/1992

STRUTTURA DEL PIANO progetto di suolo

TAV. PB2 17

FG. Aeroporto
scala 1:2.000
luglio 2023

Sindaco
Massimo SERI

Assessore all'Urbanistica
Cristian FANESI

Adottato

Approvato

Il Dirigente Sett. 4 Urbanistica
Arch. Adriano GIANGOLINI

U.O. Pianificazione Urb./Territoriale
Fig. Marco FERRI
Arch. Maria PIETRELLI
Arch. Chiara TERZI
Arch. Marco ARELIZZI
Geom. Mario CALCIOLU

Progettista, Resp. Conattuale
Urb. Raffaele GERONETTA

Coordinatore Scientifico
Prof. Arch. Stefano STANGHELLINI

Coordinatore Tecnico
Urb. Daniele RALLO
Arch. Antonio MUGNAI

Coord. Operativo, SIT e Pianif.
Urb. Lisa DE GASPERI
Urb. Valeria SCORICCE
Urb. Fabio ROMAN
Urb. Alberto CIGNATO
Urb. Ivan SIGNORILE

Pianificazione e Valutazione Ambientale
Ing. Elena LOVENTHAL
Dott.ssa Ann. Lucia POLTRAN
Dott.ssa Ann. Daniela MARIANI
Ing. Franco DE BIASE
Staf. Geologi
Dott. Geol. Leonardo MORETTI
Aspetti Agronomico e Forestali
Staf. Agronomo e Forestali
Staf. Geologi e Geovalut
Ing. Simone GALARDINI

ENGINEERING  **D.R.E.A.M. ITALIA**
Prof. Arch. Stefano STANGHELLINI