

# Legenda

## Struttura del Piano

- Limite amministrativo Comunale
- Limite del Centro Urbano
- Ambito a servizi
- Community Hub
- Verde pubblico e corridoi ecologici
- Struttura del verde arboreo
- Aree e attrezzature per lo sport
- Parcheggi pubblici e di interscambio
- Percorsi pedonali, ambiti di traffic calming e percorsi ciclabili
- Ambiti a destinazione residenziale
- Ambiti a destinazione commerciale
- Ambiti a destinazione turistica
- Ambiti a destinazione produttiva
- Edifici di progetto
- Edifici significativi - Testimonianze, permanenze, servizi esistenti
- Corsi d'acqua
- Viabilità di progetto
- Itinerari
- Asse dei Servizi
- Asse Inclusivo
- Cialbile Fano-Senigaglia
- Attraversamenti (ferrovia, acqua ecc.)
- \*\*\* Siepi da tutelare
- Comparti di progetto
- Comparti attuati

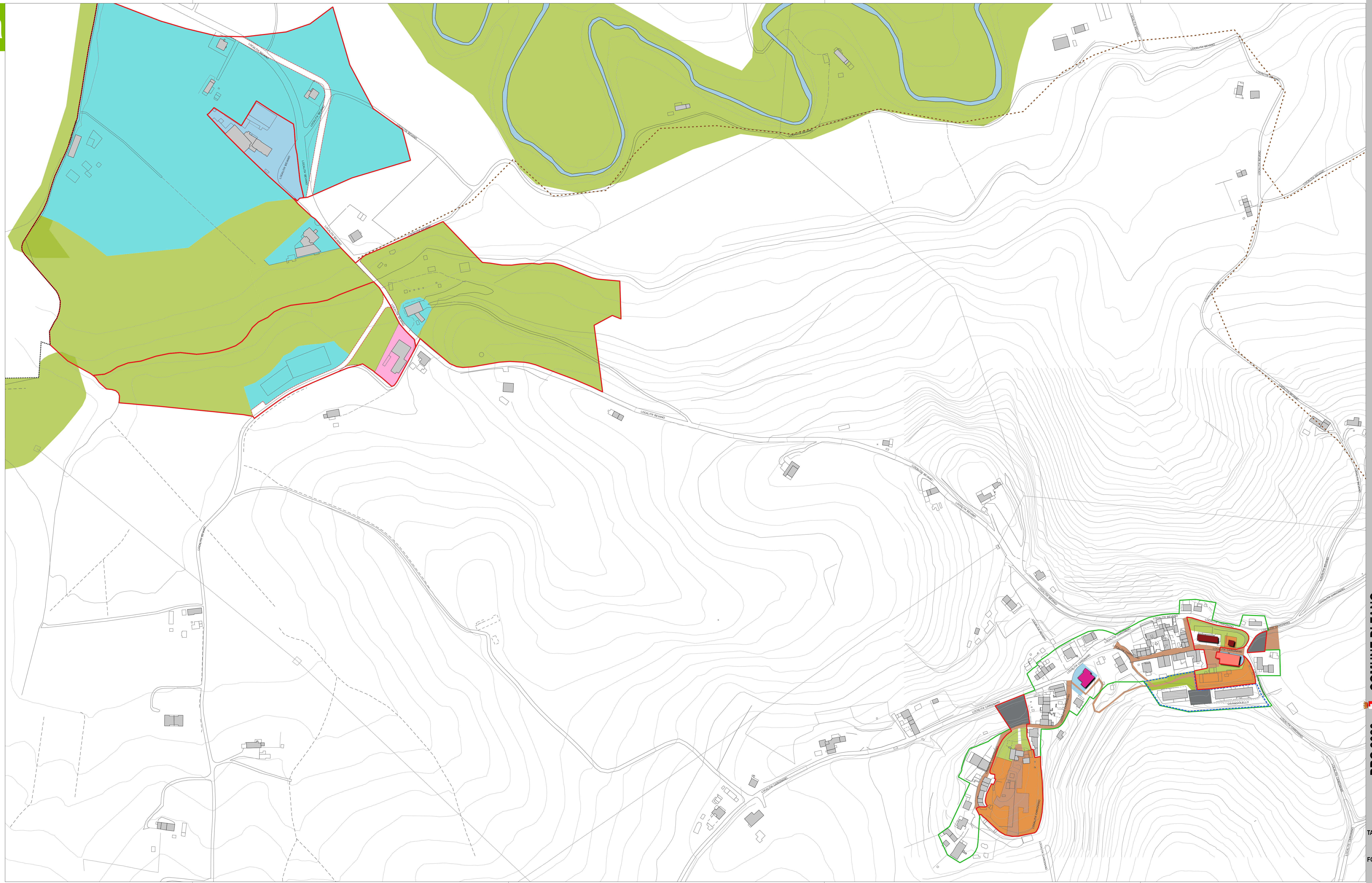

PRG 2023  COMUNE DI FANO

Piano Regolatore Generale  
Legge Regionale 34/1992

STRUTTURA DEL PIANO progetto di suolo

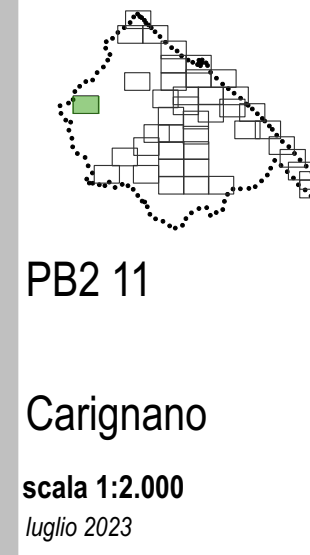

TAV. PB2 11

FG. Carignano  
scala 1:2.000  
luglio 2023

Adottato

Sindaco  
Massimo SERI

Assessore all'Urbanistica  
Cristian FANESI

Il Dirigente Sett. 4 Urbanistica  
Arch. Adriano GIANGOLINI

U.O. Pianificazione Urb./Territoriale  
Ing. Marco FERRI, Ing. Nicola COCCHI, Ing. Miriam PIETRELLI, Arch. Chiara TERLIZZI, Arch. Marco AIELIZZI, Gen. Marco CALZELLI

Coordinatore Tecnico  
Urb. Daniele RALLO

Coordinatore Scientifico  
Prof. Arch. Stefano STANGHELLINI

Progettista, Resp. Conattuale  
Urb. Raffaele GERONETTA

Coord. Operativo, BIT e Planif.  
Urb. Lisa DE GASPERI, Dott.ssa Arch. Lucia POLTRAN, Prof. Arch. Riccardo CANTINI, Urb. Fabio ROMAN, Urb. Alberto CIGNATO, Urb. Ivan SIGNORILE, Urb. Stefano MARIOTTI, Prof. Arch. Amelio RESTUCCI

Pianificazione e Valutazione Ambientale  
Ing. Elena LOVENTHAL, Dott.ssa Arch. Lucia POLTRAN, Urb. Franco DE BIASE, Urb. Franco DE BIASE, Dott. Geol. Leonardo MORETTI, Aspetti Agronomico e Forestali, Urb. Stefano MARIOTTI, Urb. Stefano MARIOTTI, Urb. Stefano MARIOTTI, Prof. Arch. Amelio RESTUCCI, Ing. Simone GALARDINI