Legenda

I limiti del Piano

- Limiti Amministrtativi del Comune di Fano
- Limite del Centro Urbano
- Centro Storico artistico
- Limite di Zona

Zonizzazione di Piano

Tipo di Zona Territoriale
Edifici di pregio: Vi Villini - Sc Schiera o Cortina - Mt Metaurilia storica - NP Nessun pregio
Destinazioni d'uso specifiche
Indice di utilizzazione fondiaria mq/mq differente dalla norma di Piano o modalità di intervento specifiche

Zone residenziali
A1 - Città Storico artistica, art.15
A2 - Zone con presenza diffusa di tessuti e/o edifici singoli di valore storico architettonico ambientale, art.16
B1 - Zone sature con conservazione impianto urbanistico, art.18
B2 - Zone parzialmente sature, art.19
B3 - Zone di completamento extraurbane, art.20
B4 - Zone convenzionate (ex lottizzazioni), art.21
VP - Zone a verde privato, art.22

Zone produttive
D1 - Zone a carattere industriale e/o artigianale, art.28
D2 - Zone a carattere commerciale e/o direzionale, art.29
D3 - Zone a carattere turistico-alberghiero, art.30
D4 - Zone a carattere turistico-ricreativo all'aria aperta, art.31

Edifici di pregio
- Vi - Villini su lotto
- Sc - Compendi edilizi a schiera e/o cortina
- Mt - Edifici di pregio nell'ambito della borgata rurale di Metaurilia
- NP - Edifici non di pregio

Città pubblica
- F1 - Zone per l'istruzione, art.49
- F2 - Zone per attrezzature di Interesse Collettivo, art.50
- F3 - Zone per attrezzature a verde gioco e sport, art.51
- F4 - Zone per parcheggio, art.52
- F5 - Zone per attrezzature pubbliche di interesse generale, art.53
- F6 - Zone a servizio della balneazione, art.54
- F7 - Zone per la viabilità ciclabile, art.55

Luoghi della trasformazione

- Comparti di progetto, art.23, 24, 25, 26
- Comparti attuati
- Aree ove il Piano non consente l'aumento dell'ST esistente, art.18 c.8
- Viabilità di progetto e di previsione

Sottopassi pedonali di accesso al mare

- Sottopassi esistenti
- Sottopassi di progetto

Vincoli e tutele

Fasce di rispetto aeroportuali, art.85
- Zone di tutela "A"
- Zone di tutela "B"
- Zone di tutela "C"
- Fasce di rispetto di centrali elettriche ed elettrodotti, art.80
- Zone a vincolo cimiteriale, art.77
- Fasce di rispetto per i depuratori, art.81
- Fasce di rispetto ferroviario, art.83
- Fascia di rispetto dei pozzi comunali - fascia 200m, art.79
- Fascia di rispetto dei pozzi comunali - fascia 500m, art.79

DESTINAZIONI D'USO

R RESIDENZA comprende:
R1 civile abitazione
R2 collegi, convitti, studentati, pensionati
R3 residenze protette, social housing, edilizia residenziale pubblica
R4 strutture ricettive extra-alberghiere con le caratteristiche della civile abitazione (esercizi di affittacamere, bed and breakfast, case e appartamenti per vacanze, residence d'epoca)
P ATTIVITA' PRODUTTIVE comprende:
fabbriche, attività artigianali, officine e autofficine; compresi uffici tecnici, amministrativi e centri di servizio spazi espositivi connessi;
Pp magazzini, depositi coperti e scoperti anche in assenza di opere di trasformazione permanente del suolo; laboratori di sperimentazione
Pe attività estrattiva
Tcd ATTIVITA' COMMERCIALI I ALL'INGROSSO E RELATIVI DEPOSITI
Tc ATTIVITA' COMMERCIALI AL DETTAGLIO comprende:
Tc1 esercizi di vicinato (con superficie di vendita non superiore a 400 mq)
Tc2 medie strutture di vendita così articolate:
Tc2a MS1 con superficie di vendita SV compresa tra 401 e 1500 mq.
Tc2b MS2 con superficie di vendita SUV compresa tra 1501 e 2500 mq.
Tc2c MS3 con superficie di vendita SUV compresa tra 2001 e 3.000 mq.
Tc3 grandi strutture di vendita così articolate:
Tc3a GS1 con superficie di vendita SUV da 3.001 a 15.000 mq.
Tc3b GS2 con superficie di vendita SUV da 15.001 a 25.000 mq.
Tc3c GS3 con superficie di vendita SUV da 25.001 a 35.000 mq.
Tc3d GS4 con superficie di vendita SUV superiore a 35.000 mq.
Tdc IMPIANTI DI DISTRIBUZIONE CARBURANTI
Tr ATTIVITA' TURISTICO RICETTIVA comprende:
Tr1 Strutture ricettive alberghiere così articolate:
Tr1a alberghi
Tr1b residenza turistico-alberghiera
Tr1c alberghi diffusi
Tr1d residence d'epoca
Tr1e condhotel
Tr2 Strutture ricettive all'aria aperta così articolate:
Tr2a villaggi turistici
Tr2b campeggi
Tr2c centro vacanze
Tr3 strutture ricettive extra-alberghiere così articolate:
Tr3a ostelli per la gioventù
Tr3b residence d'epoca extralberghiere
Tr3c case per ferie, ostelli per la gioventù, case religiose di ospitalità, centri di vacanza per minori e anziani
Tr4 Particolari attività turistiche in forma di impresa così articolate:
Tr4a parchi a tema
Tr4b stabilimenti balneari
Tr4c strutture per il turismo nautico, cabotaggio turistico, noleggio nautico
Tr4d strutture termali
Tr5 Aree di sosta attrezzata
Tu UTILITÀ URBANE comprende:
Tu1 uffici privati, studi professionali; sedi di associazioni; sportelli di assicurazione; agenzie immobiliari; strutture sanitarie, socio-sanitarie e sociali di cui alla LR 21/2016 fino a 400 mq.
Tu2 agenzie bancarie; banche; centri di ricerca; strutture sanitarie, socio-sanitarie e sociali di cui alla LR 21/2016; veterinari.
Tu3 attività private per la formazione e/o per servizi a carattere educativo.

SERVIZI DI INTERESSE PUBBLICO
I AREE PER L'ISTRUZIONE - I - (F1) comprende:
Ib Servizi per l'istruzione di base nidi ed asili, scuole per l'infanzia, scuole dell'obbligo.
Is AREE PER LE ATTREZZATURE DI INTERESSE COMUNE -S- (F2) comprende:
Sa Servizi amministrativi e pubblici servizi
Sd servizi culturali, sociali e ricreativi
Sr servizi religiosi
Ssc servizi per l'assistenza socio sanitaria
V AREE PER SPAZI PUBBLICI ATTREZZATI A PARCHI, PER IL GIOCO E PER LO SPORT - V - (F3) comprende:
Vg giardini pubblici attrezzati
Vs servizi sportivi (di quartiere); in questa categoria non rientrano le grandi attrezzature sportive o le aree sportive più organizzate e di interesse per l'intera città.
M PARCHEGGI PUBBLICI - M - (F4) comprende:
Ma parcheggi scoperti
Mf parcheggi coperti
Msa aree di sosta attrezzata
ATTREZZATURE PUBBLICHE ED IMPIANTI DI INTERESSE GENERALE - F5
Ifs attrezzature per l'istruzione superiore all'obbligo (istituti universitari esclusi)
So Servizi ospedalieri
Vp Parchi pubblici
Spc Servizi di protezione civile e ordine pubblico
Sgs Grandi attrezzature sportive
Mt Terminal autobus; Stazioni ferroviarie
ATTREZZATURE TECONOLOGICHE e IMPIANTI
Mc piste ciclabili
Mv verde stradale
Stt Impianti tecnici e tecnologici (O)
Som zone e servizi cimiteriali. (P)
Sdis discarica

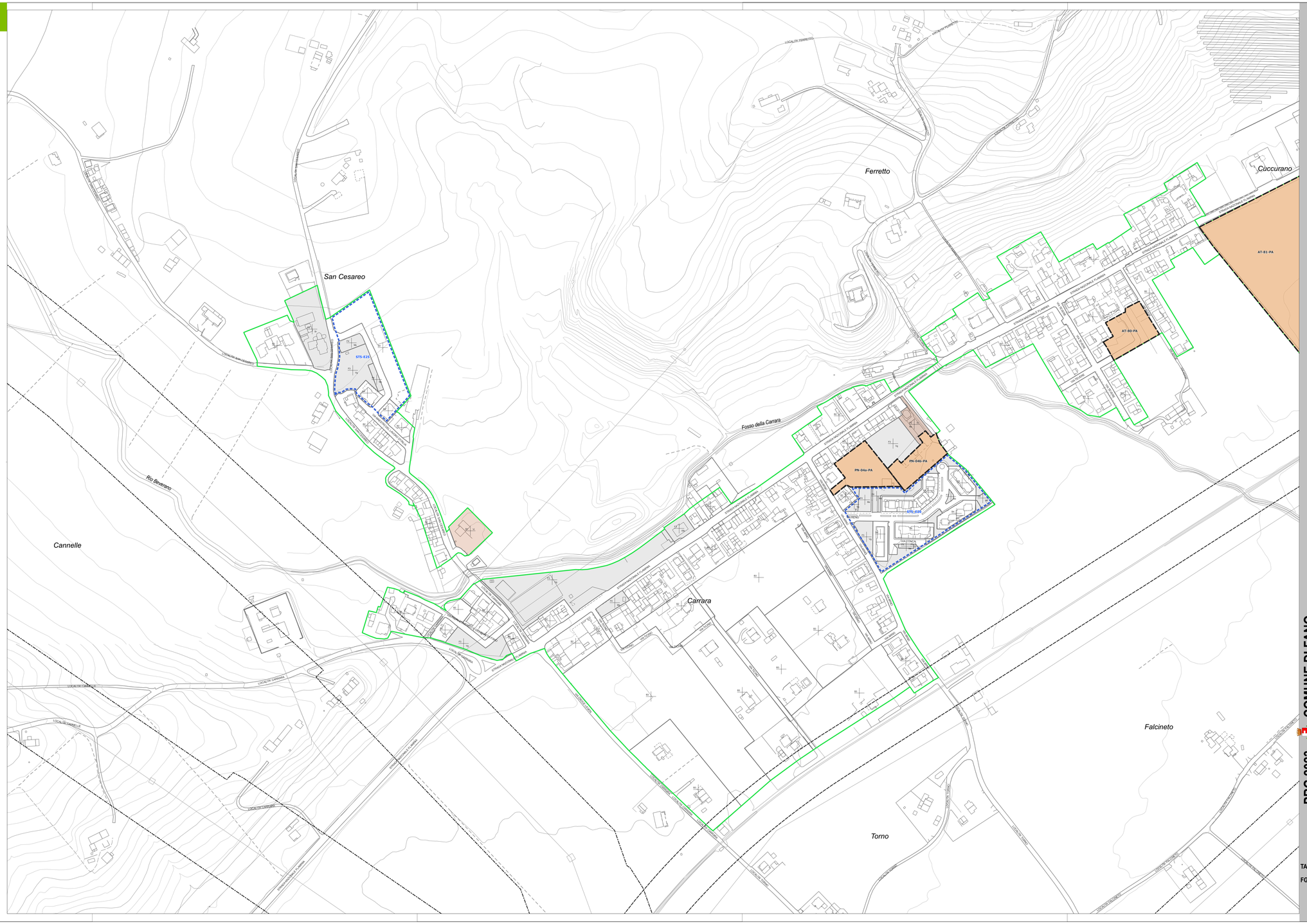

Adottato
Sindaco
Massimo SERI
Assessore all'Urbanistica
Cristian FANESI

Approvato

Il Dirigente Sett. 4 Urbanistica
Arch. Adriano GIANGOLINI
U.O. Pianificazione Urb./Territoriale
Urb. Luca MERCATELI
Urb. Pia Maria A. MICCOLI
Arch. Ombretta PIETRELLI
Arch. Cristiano TENUTI
Arch. Raffaella MALVOLTI
Geom. Marco CALCATELLI

Progettista, Resp.Contrattuale
Urb. Raffaele GEROMETTA
Coordinatore Scientifico
Prof./Arch. Stefano STANGHELLINI
Coordinatore Tecnico
U.O. Pianificazione Urb./Territoriale
Arch. Antonio MUGNAI

Coord. Operativo, SIT e Pianifi.
Urb. Lisa DE GASPER
Dott.ssa Arch. Lisa SORGE
Pianificazione Urbanistica
Urb. Fabio VANIN
Urb. Fabio ROMAN
Urb. Alessandro MORETTI
Urb. Ivan SIGNORILE
Esperti Specialisti
Storia dell'arch. e dell'urbanistica
Prof. Arch. Emerito STEFICO'
Pianificazione e Valutazione Ambientale
Ing. Elettra LOVENTHAL
Dott.ssa Arch. Lucia FOLTRAN
Dott.ssa Arch. Elena MARTINELLI
Ing. Franco DE BIASE
Studi Geologici
Dott. Geologo Roberto MORETTI
Aspetti Agronomici e Forestali
Dott. Agron. Lorenzo MINI
Studi Archeologici
Dott. Agron. Lorenzo MINI
Studi Idrologici-Idraulici
Ing. Simone CARDINI

MATE ingegneria
D.R.E.A.M. ITALIA
Prof. Arch. Stefano STANGHELLINI

PRG 2023 COMUNE DI FANO

Piano Regolatore Generale

Legge Regionale 34/1992

ZONIZZAZIONE ZONE URBANE

TAV. 27

FG. PB1 Carrara

scala 1:2.000

luglio 2023