

- Limite amministrativo Comune di Fano
- RISORSE BOTANICO-VEGETAZIONALI**
- Siepi e filari (PPAR)
- Aree di interesse botanico vegetazionale (PPAR e PTC)
- Boschi ed aree a riforestazione naturale
- Fasce boscate e gruppi arborei
- Prati stabili e praterie arborate
- Spiagge, dune e sabbie
- Corsi d'acqua e bacini

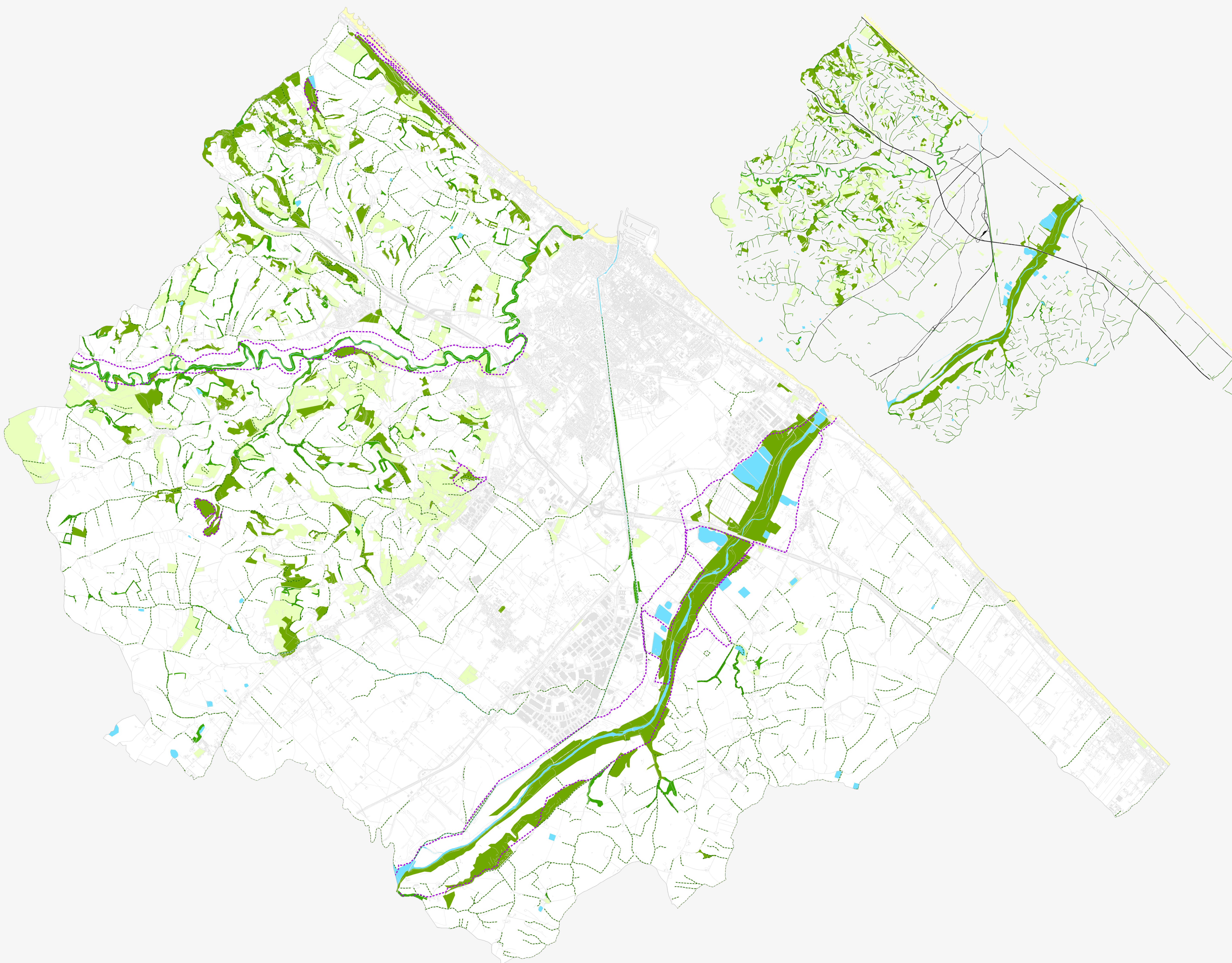

Legenda

Esperti specialistici
 Servizio Urbanistica e dell'Architettura
 Prof. Arch. Anselmo RESTUCCI
 Prof. Arch. Roberto MARRAS
 Ing. Emma LORENZINI
 Ing. Francesco DI PASSE
 Dott. Giancarlo MARELLI
 Dott. Ag. Lorenzo MARETTI

Coordinamento operativo
 S.T. P. F. V. 100/2019
 Uff. L. Di. CASPER
 Uff. F. V. VANI
 Uff. A. CASARDO
 Uff. M. SIGNORILE

Progettisti
 Professionista Coordinatore
 Uff. Marina GEROMETTA
 Prof. Arch. Simone STANGHELLINI
 Coordinamento Tecnico
 Arch. Antonio MIGNANI

Adottato con D.C.C. n. _____ del _____
 Approvato con D.C.C. n. _____ del _____

Direttore Settore S. Urbanistica
 Arch. Adriano GIANCAGNINI
U.D. Pianificazione Territoriale
 Uff. P. M. Maria Antonia MICCOLI
 Arch. Cristina BERTELLI
 Arch. Miriam ABELZI
 Geom. Maria CALZAVARA
 Geom. Andrea BERNARDI

Studio
 Massimo SERI
Assessorato Urbanistica
 Chiara FAESI
Segretario Comunale
 Daniela Antonia RICCI



10/12/2021

PRG 2021
Piano Regolatore Generale (PRG)
 Legge Regionale n. 32/1992
RISORSE BOTANICO VEGETAZIONALI

TAV. **F2**
 scala 1:40.000