

Limite amministrativo Comune di Fano

- Aree urbanizzate residenziali
- Aree urbanizzate residenziali a tessuto discontinuo
- Strutture residenziali isolate
- Aree urbanizzate produttive e commerciali
- Impianti tecnologici
- Aree portuali
- Aree aeroportuali
- Aree sportive e ricreative
- Aree verdi urbane (pubblico, private)

- Aree estrattive e cantieri, terreni abbandonati
- Discariche
- Extragratico (park, depositi)
- Seminativi non irrigui
- Sistemi culturali e particellari complessi
- Culture temporanee associate a culture permanenti
- Vigneti e frutteti
- Oliveti
- Culture orticole in pieno campo o in serra

- Territori agrari con presenza di spazi naturali importanti
- Territori agro-forestali
- Prati stabili
- Aree a riconnessione naturale
- Zone boscate
- Gruppo arboreo
- Filare alberato
- Arboricoltura da legno
- Spiagge, dune e sabbie

- Fiumi, torrenti e fossi
- Bacini d'acqua
- Viabilità e ferrovie

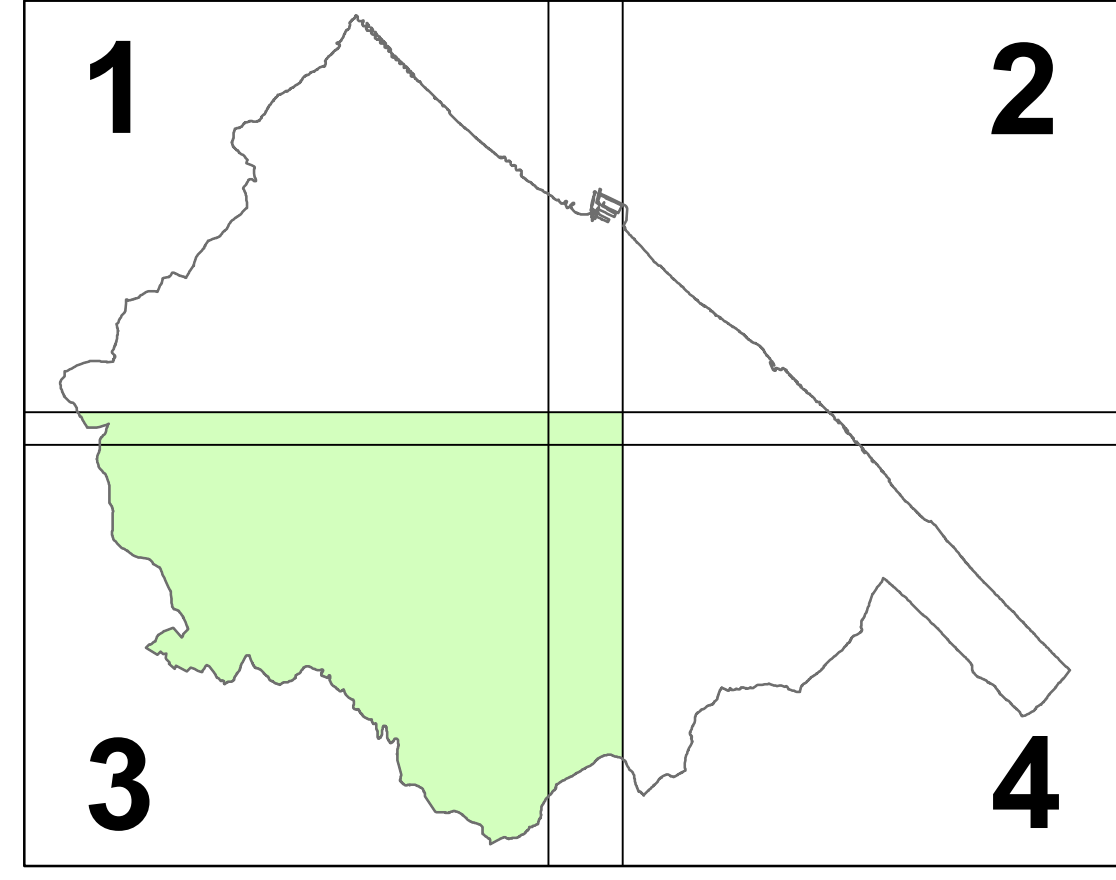

Legenda

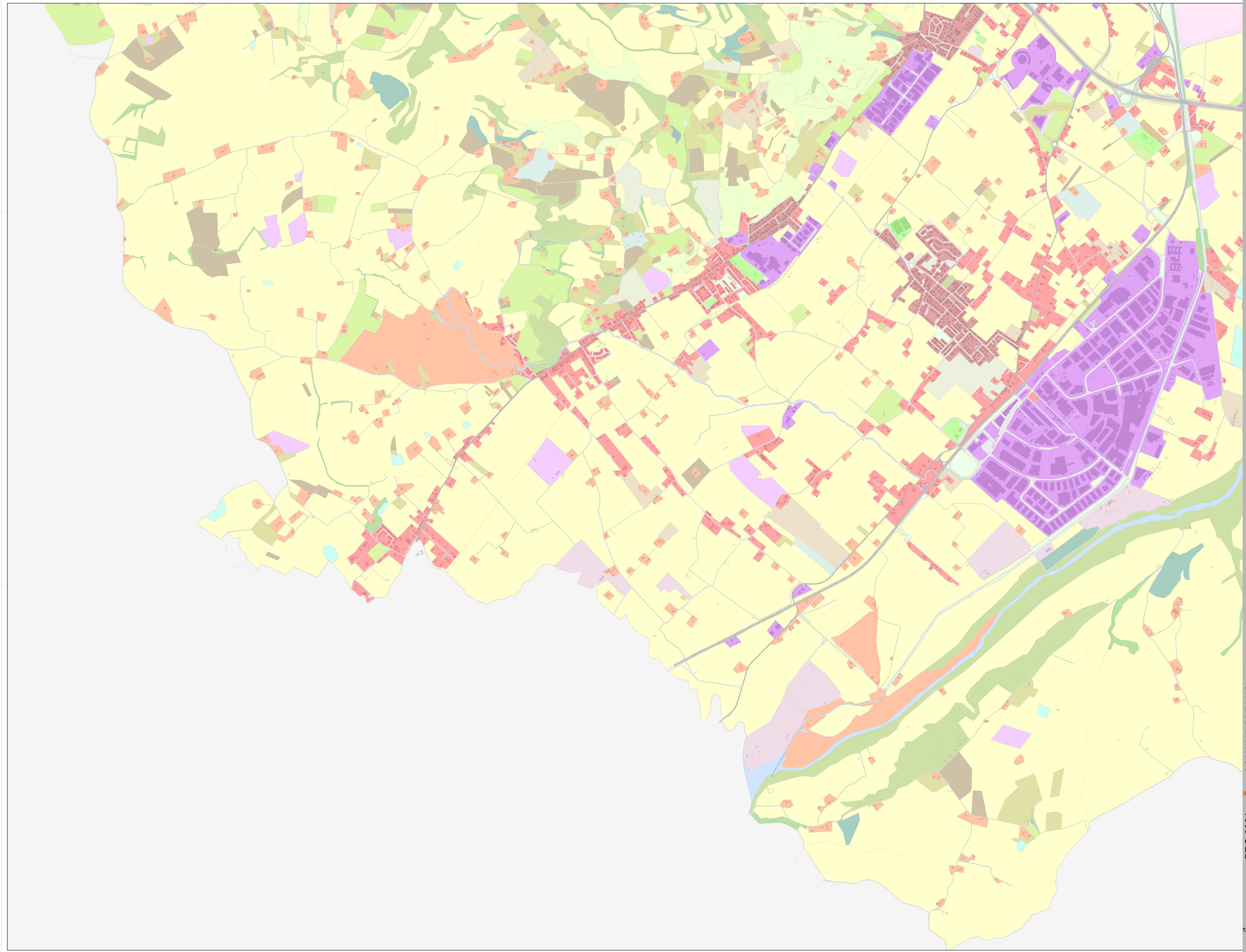

Esperti specializzati
 Servizio Urbanistica e dell'Architettura
 Prof. Arch. Angelo RESTUCCI
 Prof. Arch. Roberto MARIOTTI
 Ing. Elena LORENZINI
 Ing. Francesco DI PASSE
 Dott. Giancarlo MARELLI
 Dott. Ing. Lorenzo MARELLI

Coordinamento operativo
 S.r.l. e s.p.a. di diritto italiano
 Uff. Lead: Dr. CASPER
 Uff. Fano: VANINI
 Uff. Ancona: CASARDO
 Uff. Ancona: MIGNANI

Progettisti
 Responsabili: Contrattuali
 Uff. Rimini: GEROMETTA
 Uff. Fano: VANINI
 Uff. Ancona: CASARDO
 Uff. Ancona: MIGNANI

Adottato con D.C.C. n. _____ del _____
 Approvato con D.C.C. n. _____ del _____

Direttore Settore Urbanistica
 Arch. Andrea GIANCINI
U.O. Pianificazione Territoriale
 Uff. P.zza Maria Alessandra MACCOLI
 Arch. Caterina PIRELLI
 Arch. Miriam ABELUZZI
 Arch. Maria CALZAVARA
 Geom. Andrea BERNARDI

Studio
 Messico SERI
Assessorato Urbanistica
 Chiara FALSI
Segretario Comunale
 Dott.ssa Antonia RICCI



10/12/2021

PRG 2021
Piano Regolatore Generale (PRG)
 Legge Regionale n. 22/1992
USO DEL SUOLO