

Limite amministrativo Comune di Fano

- Aree urbanizzate residenziali
- Aree urbanizzate residenziali a tessuto discontinuo
- Strutture residenziali isolate
- Aree urbanizzate produttive e commerciali
- Impianti tecnologici
- Aree portuali
- Aree aeroportuali
- Aree sportive e ricreative
- Aree verdi urbane (pubbliche, private)

- Aree estrattive e cantieri, terreni abbandonati
- Discariche
- Extragratico (park, depositi)
- Seminativi non irrigui
- Sistemi colturali e particellari complessi
- Culture temporanee associate a culture permanenti
- Vigneti e frutteti
- Oliveti
- Culture orticole in pieno campo o in serra

- Territori agrari con presenza di spazi naturali importanti
- Territori agro-forestali
- Prati stabili
- Aree a riconnessione naturale
- Zone boscate
- Gruppo arboreo
- Filare alberato
- Arboricoltura da legno
- Spiagge, dune e sabbie

- Fiumi, torrenti e fossi
- Bacini d'acqua
- Viabilità e ferrovie

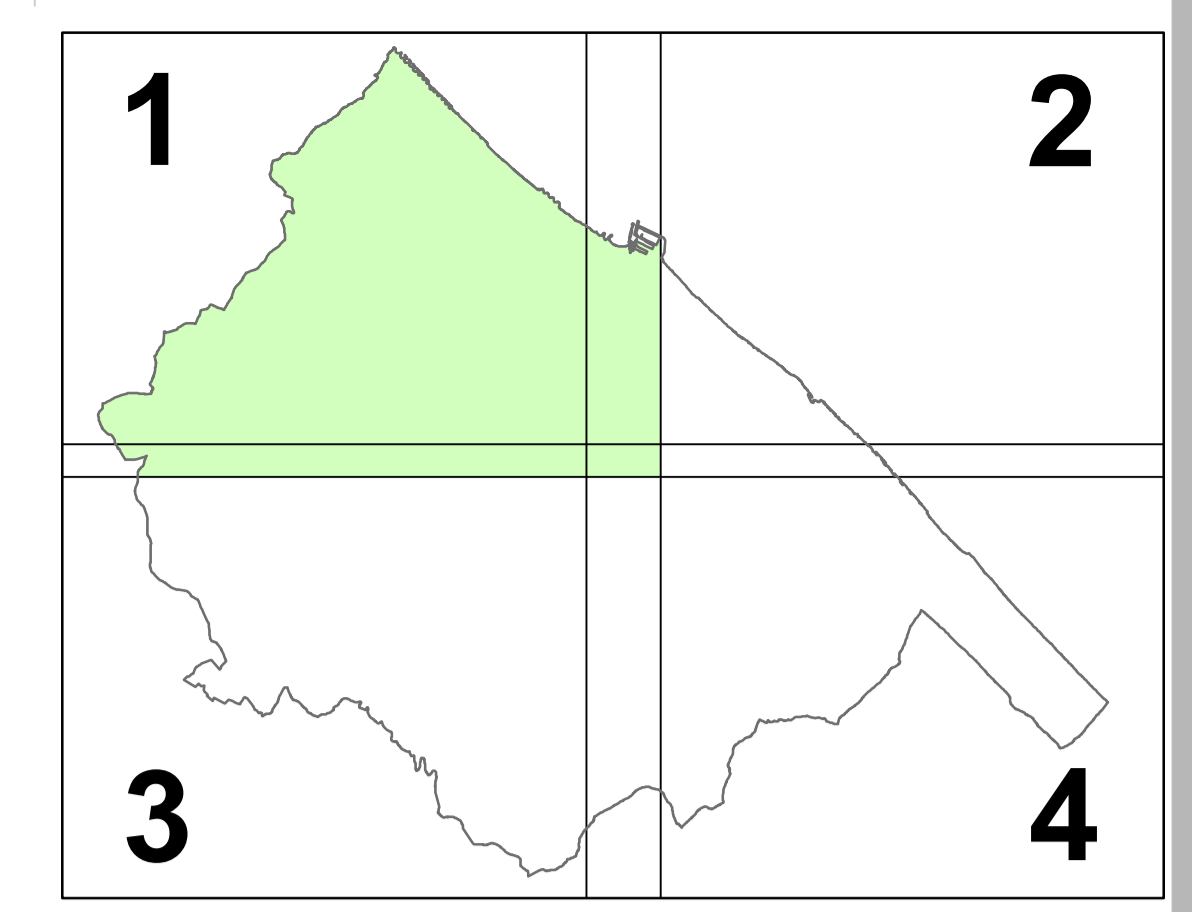

Legenda

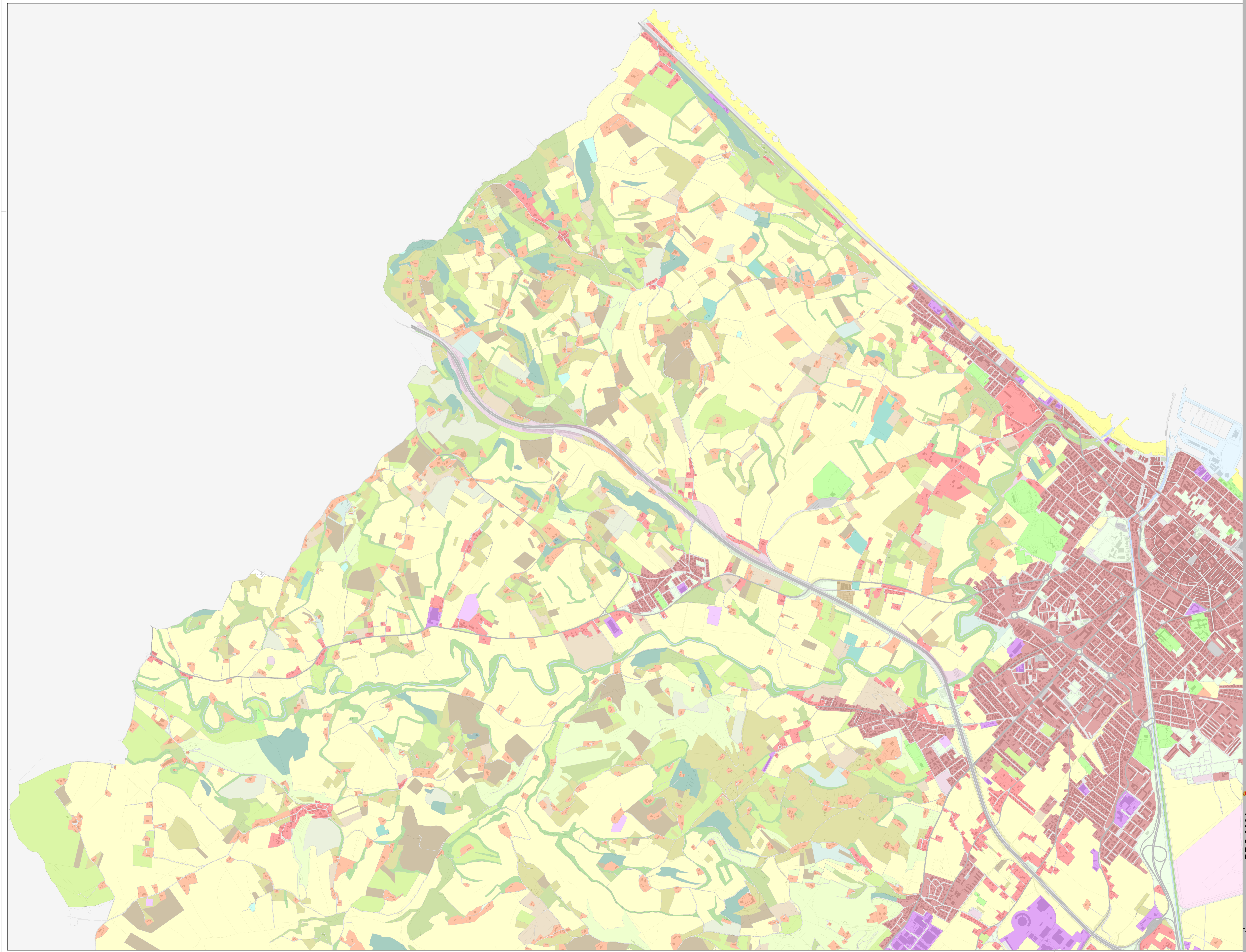

PRG 2021 **COMUNE DI FANO**

Piano Regolatore Generale (PRG)
Legge Regionale n. 27/1992

USO DEL SUOLO

TAV. **F1.1**
scala 1:10 000

Stipendio: Massimo SERI
Assessore all'Urbanistica: Cesare FALISI
Segretario Comunale: Dott.ssa Annalisa RICCI

Direttore Settore S. Urbanistica: Arch. Aurora GIACCAJINI
U.O. Pianificazione Territoriale: Uff. P. Maria Antonia MICCOLI
Arch. Caterina BERTELLI
Arch. Monaca ABELZI
Geom. Maria CALZATELLI
Geom. Andrea BERNARDI

Progettati: Architetto Contrattile
Uff. Settore GEROMETTA
Coordinamento Territorio
Arch. Stefano STANGHELLINI
Arch. Antonio MIGNANI

Coordinamento operativo: S.r.l. e s.p.a. di servizi urbanistici
Uff. Luca De CASPER
Uff. Fabio VANNI
Uff. Andrea CASCATO
Uff. Irene SIGNORILE

Esperti specializzati: Servizio Urbanistica e dell'Architettura
Prof. Arch. Angelo RESTUCCI
Ing. Erika LORENZINI
Ing. Francesco DI PASSE
Dott. Biol. Leonardo MORETTI
Dott. Agr. Lorenzo MARIOTTI

Adattato con D.C.C. n. _____ del _____
Approvato con D.C.C. n. _____ del _____