

- Limite amministrativo Comune di Fano
- Perimetro zona territoriale omogenea (ZTO) - PRG vigente
- VINCOLI PAESAGGISTICI ex L. 1497/1939**
- Monte Giove (ex L. 1497/1939) - DM 14/03/1952
- Passeggi (ex L. 1497/1939) - DM 26/11/1963
- Arzilia-Fosso Sejore (ex L. 1497/1939) - DM 25/08/1965
- Sassonia (ex L. 1497/1939) - DM 04/07/1966
- Fiume Metauro (ex L. 1497/1939) - DPGR n. 668 del 03/02/1981
- Torrente Arzilia (ex L. 1497/1939) - DPGR n. 668 del 03/02/1981

- VINCOLI PAESAGGISTICI ex L. 431/1985**
- Vincolo paesaggistico ex L. 431/1985 - Corsi d'acqua
- Marotta - Ponte Metauro
- Sassonia
- Canale Albani
- Fosso degli Uscenti
- Rio della Carrara
- Rio Secco (PonteMurelio)
- Torrente Arzilia
- Rio della Gazza
- Sant'Angelo in Ferriano
- Fosso Caminate
- Selva Sant'Eli
- Selva Rosciano

- RETICOLO IDROGRAFICO**
- Corso d'acqua principale (Metauro, Arzilia, Albani)
- Corso d'acqua secondario

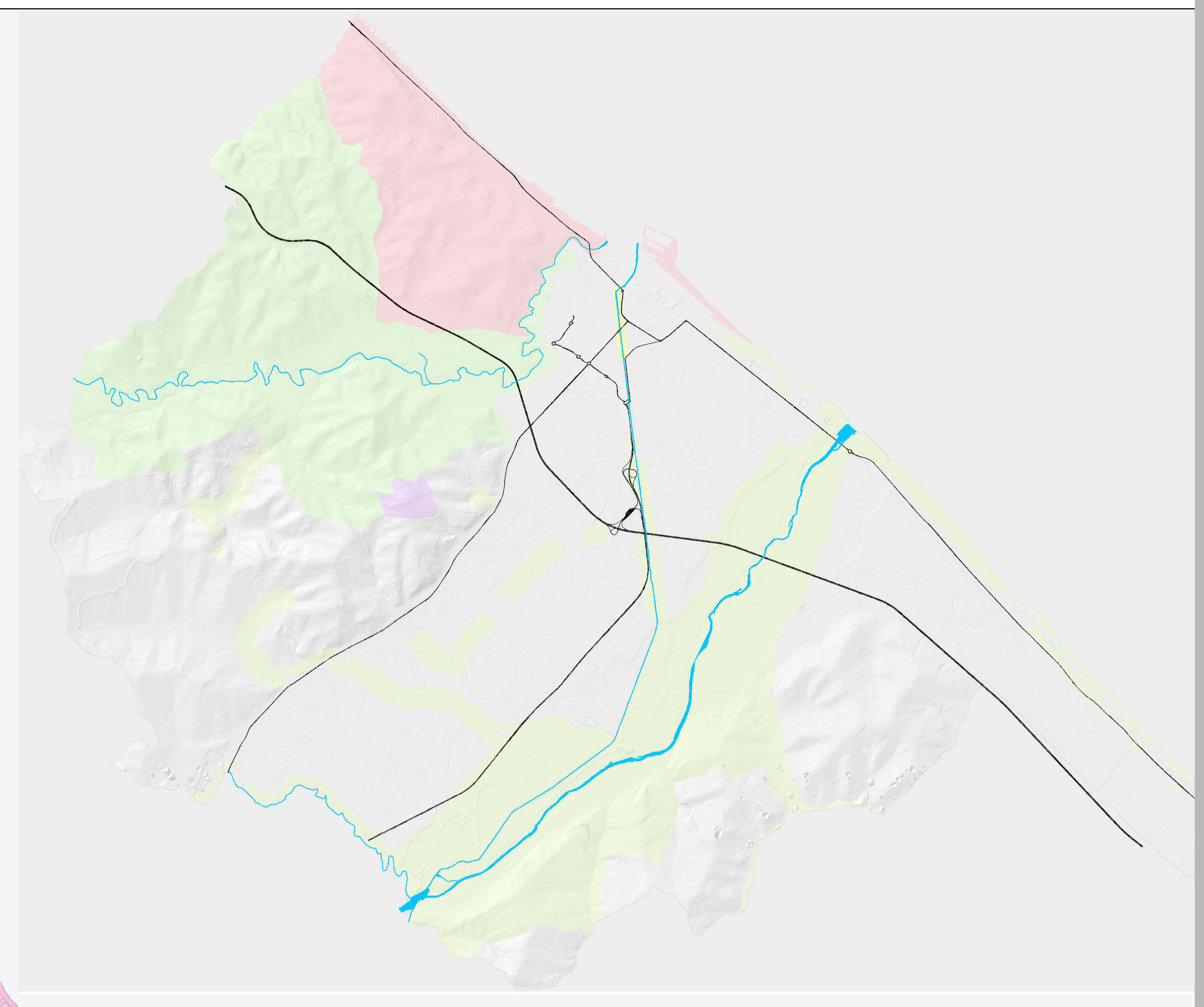
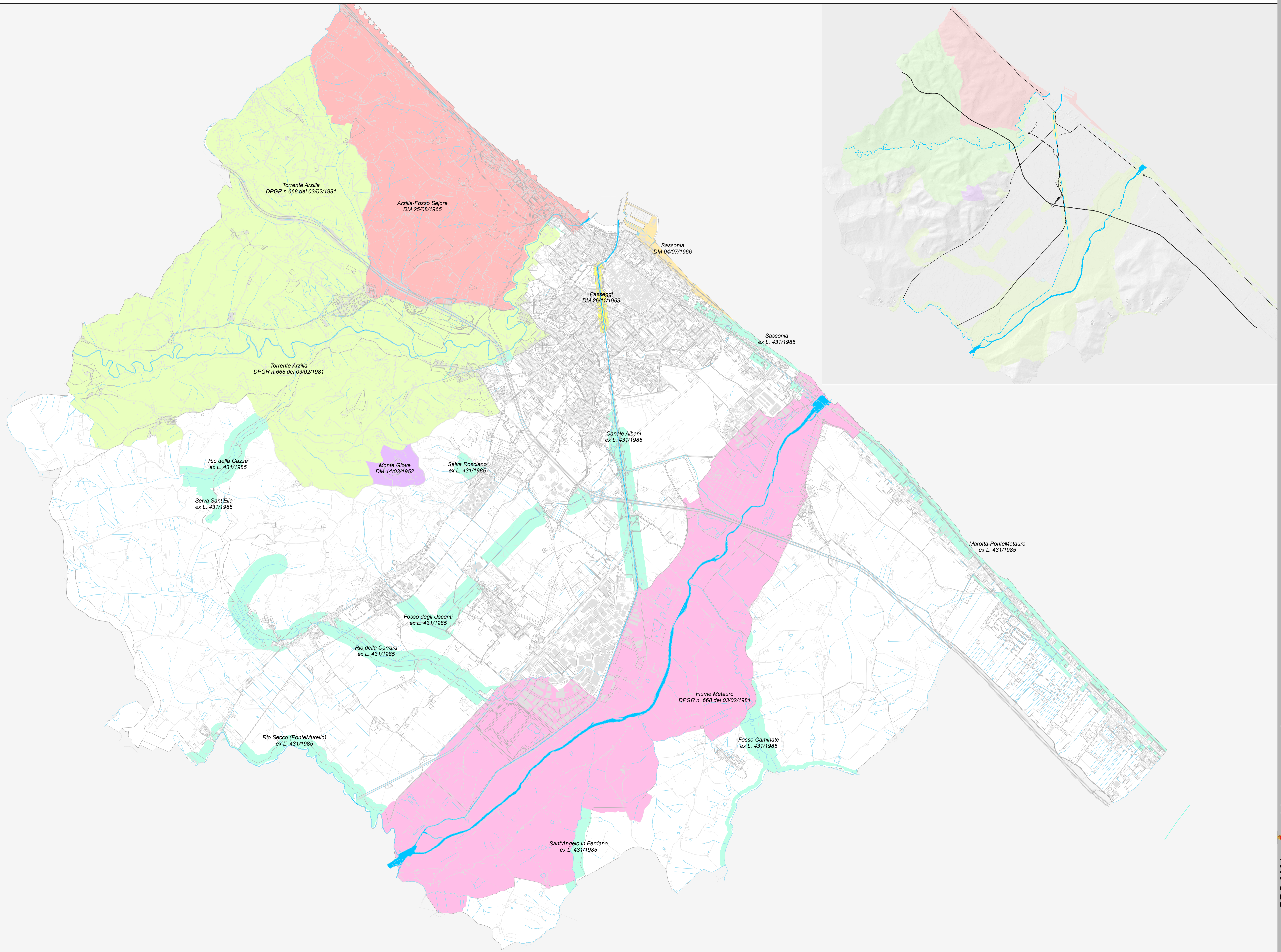

PRG 2021 **COMUNE DI FANO**
Piano Regolatore Generale (PRG)
 Legge Regionale n. 32/1992
VINCOLI PAESAGGISTICI D.LGS 42/2004

TAV. D1
 scala 1:40.000

Legenda

Esperti specialisti
 Servizi di Urbanistica e dell'Architettura
 Prof. Arch. ANGELO RESTUCCI
 Ing. EMILIO LORENZINI
 Ing. FRANCESCO DI PASSE
 Dott. Ing. LUCIANO MORETTI
 Dott. Agr. LUIGIO MARIOTTI

Coordinamento operativo
 S.I. E. E. INGEGNERIA ASSOCIATA
 Uff. Lisa DE CASPER
 Uff. Fabio VANNI
 Uff. Alberto CASCATO
 Uff. Irene SIGNORILE

Progettisti
 Responsabili Comunità
 Uff. Stefania GEROMETTA
 Prof. Arch. SIMONE STANGHELLINI
 Coordinamento Territorio
 Uff. Andrea MIGNANI

Direttore Settore Urbanistica
 Arch. Fulvio GIOVANNINI
 U.D. Pianificazione Territoriale
 Uff. P. Maria Antonia MICCOLI
 Arch. Caterina ABETELLI
 Arch. Miriam ABETELLI
 Geom. Maria CALCANI
 Geom. Andrea BERNARDI

Studio
 Messico SERI
 Assessorato Urbanistica
 Cesare FALSI
 Segretario Comunale
 Dott.ssa Antonia RICCI

10/12/2021
D.R.E.A.M. ITALIA