

- Limite amministrativo Comune di Fano
- ZONIZZAZIONE PRG VIGENTE**
- ZTO A storico artistica
 - ZTO B residenziale di completamento
 - ZTO C residenziale di espansione (C1) o di ricucitura urbana (C2)
 - ZTO D produttiva
 - ZTO F di verde (F1, F2, F3, F4)
 - ZTO F per attrezzature di pubblico interesse (F5, F6, F7, F8)
- VIABILITÀ**
- Viabilità esistente
 - Viabilità di progetto (P1)
 - Parcheggio, attrezzatura o altro (P2, P3, P4, P5, P6)

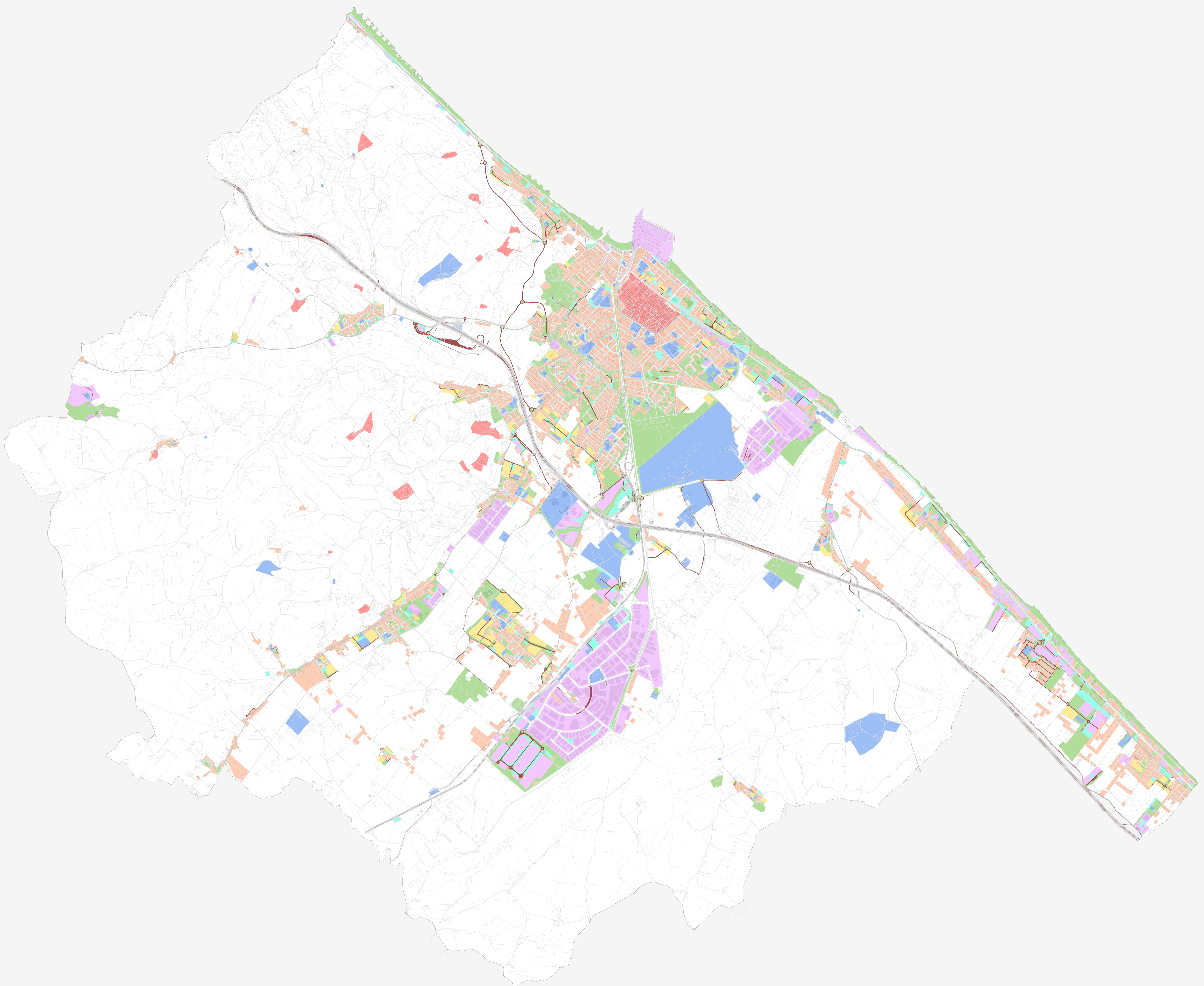

Legenda

Esperti specializzati
 Scuola di Architettura e dell'Architettura
 Prof. Arch. Angelo RESTUCCI
 Prof. Arch. Roberto BIANCHI
 Ing. Erika LORENZINI
 Ing. Francesco DI PASSE
 Dott. Ing. Leonardo MORETTI
 Dott. Agr. Lorenzo M. ...

Coordinamento operativo
 S. I. P. E. P. ...
 Uff. L. ...
 Uff. F. ...
 Uff. A. ...
 Uff. I. ...

Progettisti
 Uff. ...
 Prof. Arch. ...
 Uff. ...
 Arch. ...

Adottato con D.C.C. n. ... del ...
 Approvato con D.C.C. n. ... del ...

Direttore Settore S. Urbanistica
 Arch. ...
 Uff. ...
 Arch. ...
 Arch. ...
 Arch. ...
 Gen. ...

Sindaco
 Massimo SERI
Assessore all'Urbanistica
 Chiara FAESI
Segretario Comunale
 Dott. ...



10/12/2021

PRG 2021
COMUNE DI FANO
Piano Regolatore Generale (PRG)
 Legge Regionale n. 32/1992
ZONIZZAZIONE
PIANO REGOLATORE GENERALE (PRG) VIGENTE