

RETE IDROGRAFICA

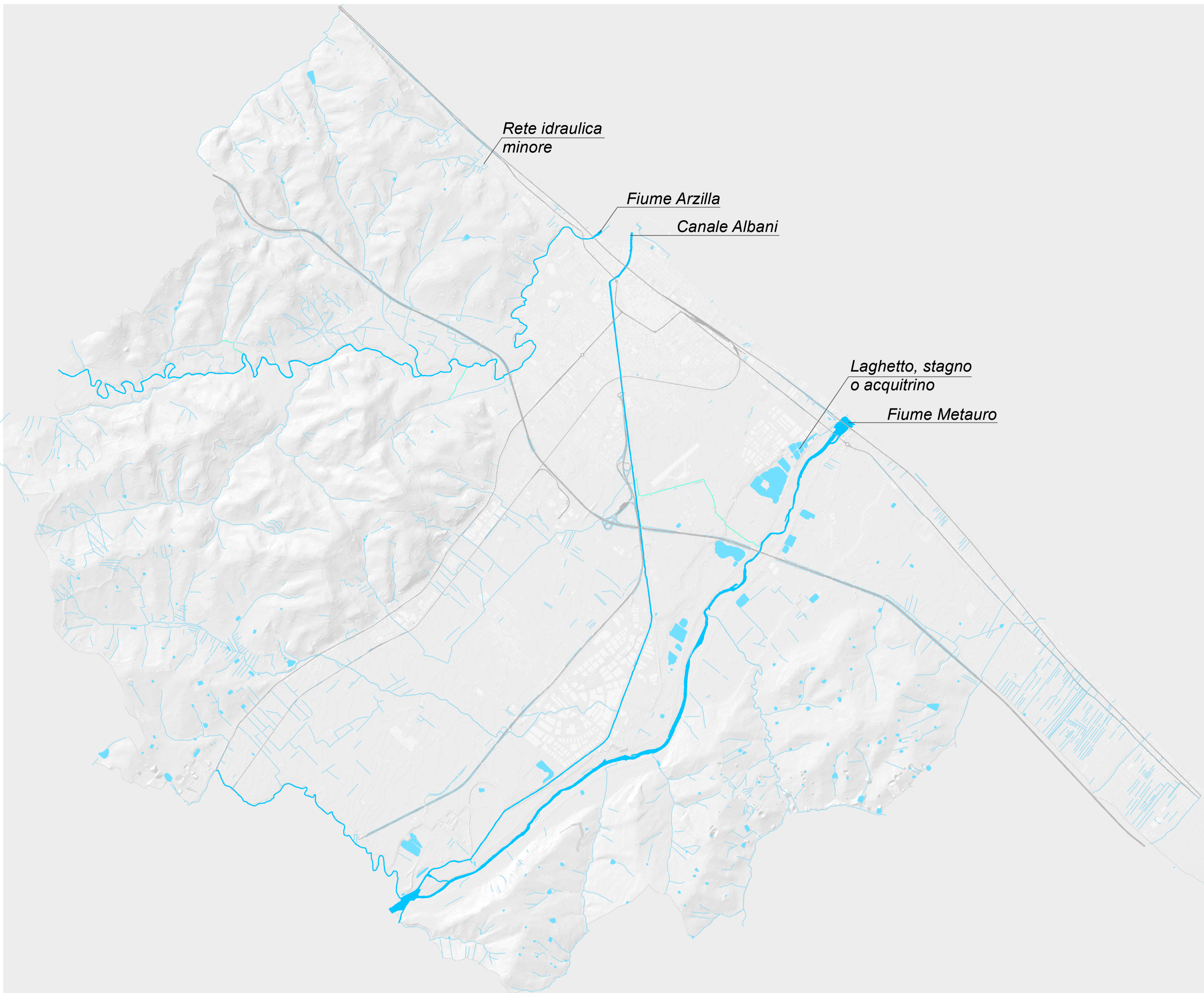

ELEMENTI DI INTERESSE NATURALISTICO

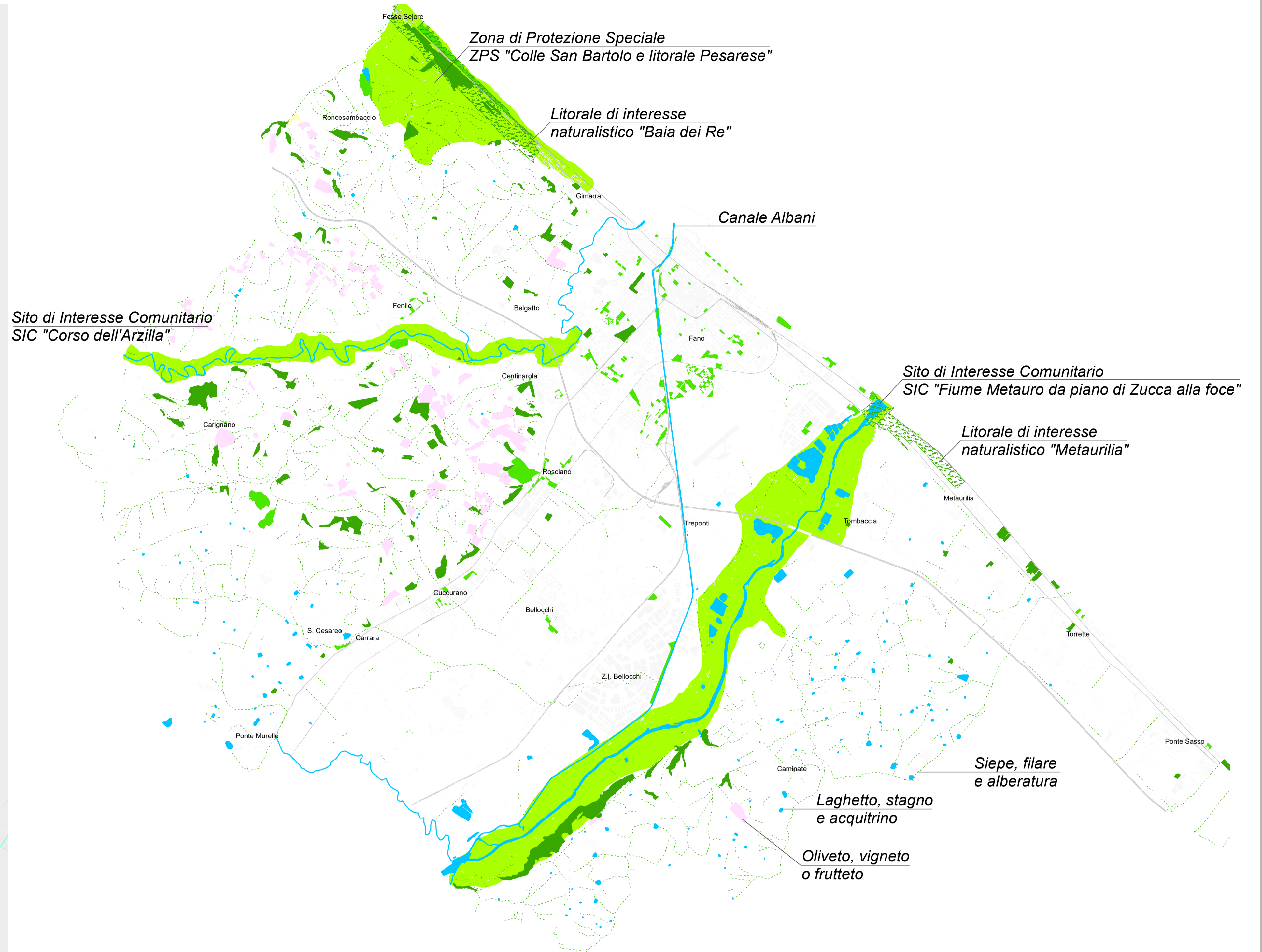

ELEMENTI DI INTERESSE PAESAGGISTICO

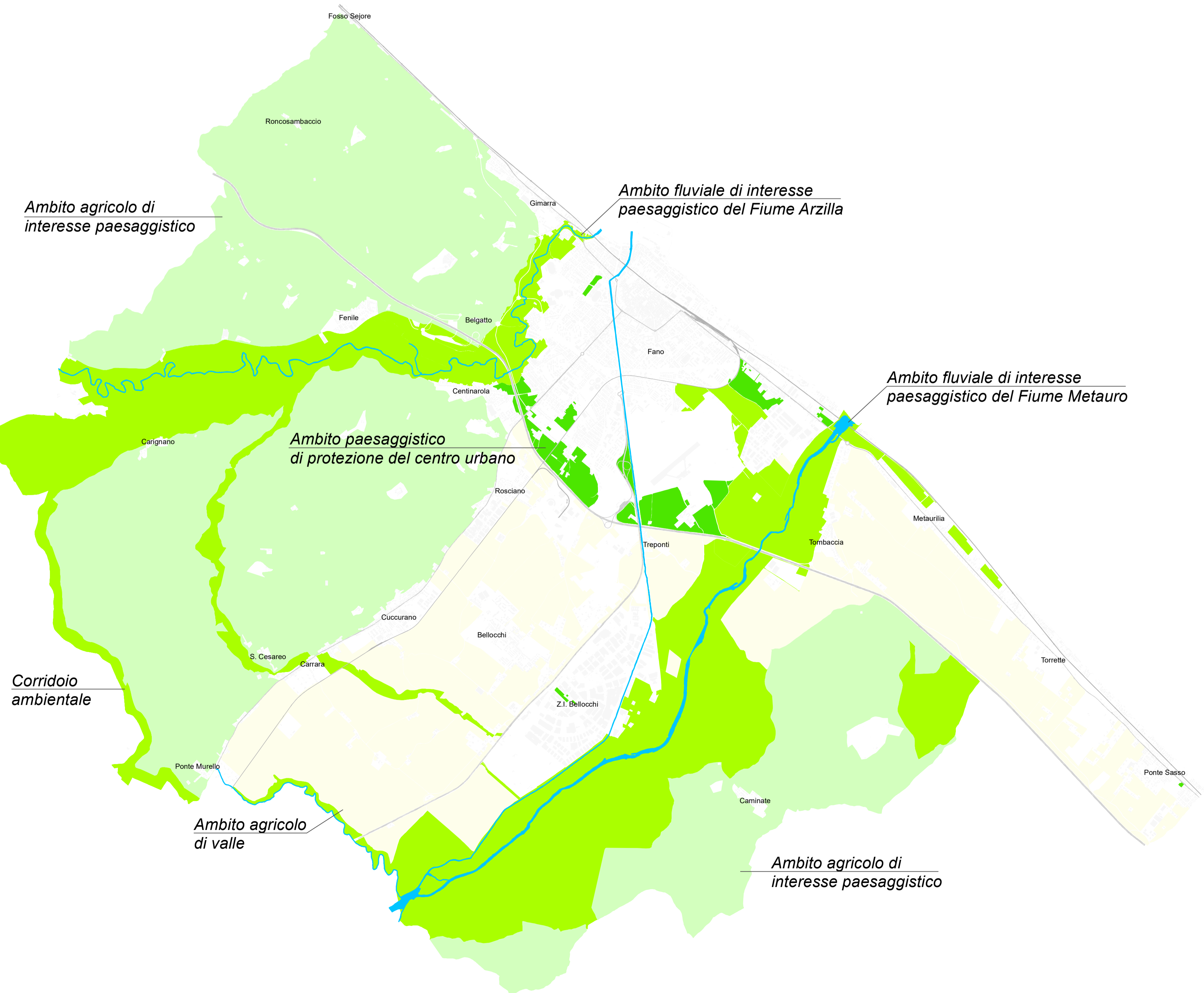

ELEMENTI DI INTERESSE STORICO E ARCHEOLOGICO

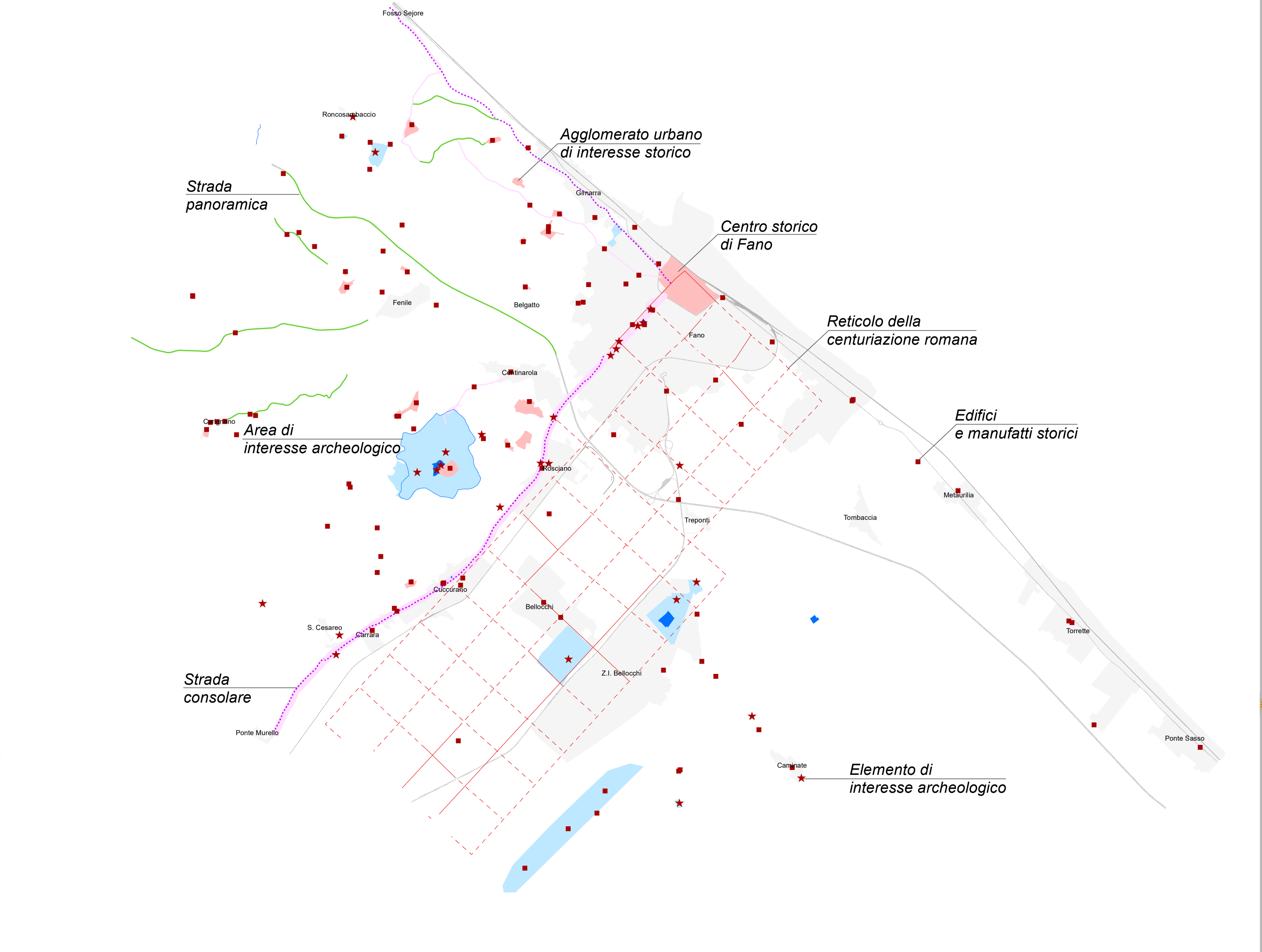

Legenda

Esperti specializzati
 Studio di fattibilità e dell'architettura
 Prof. Arch. Angelo RESTUCCI
 Ing. Erika LORENZINI
 Ing. Franco DI BIASI
 Dott. Geol. Leonardo MORETTI
 Dott. Agr. Lorenzo MARIOTTI

Coordinamento operativo
 S.T. e P. di Urbanistica Territoriale
 Uff. L. De. De. CASPER
 Uff. F. De. De. CASPER
 Uff. F. De. De. CASPER
 Uff. F. De. De. CASPER
 Uff. F. De. De. CASPER

Progettisti
 Uff. F. De. De. CASPER
 Uff. F. De. De. CASPER
 Uff. F. De. De. CASPER
 Uff. F. De. De. CASPER
 Uff. F. De. De. CASPER

Adattato con D.C.C. n. _____ del _____ del _____
 Approvato con D.C.C. n. _____ del _____ del _____

Direttore Settore Urbanistica
 Arch. Antonio GIANCINI
U.O. Pianificazione Territoriale
 Uff. P. De. De. CASPER
 Uff. P. De. De. CASPER
 Uff. P. De. De. CASPER
 Uff. P. De. De. CASPER
 Uff. P. De. De. CASPER

Studio
 Massimo SERI
 Assessore all'Urbanistica
 Chiara FALSI
 Segretario Comunale
 Dott.ssa Antonia RICCI



10/12/2021

PRG 2021 COMUNE DI FANO
 Piano Regolatore Generale (PRG)
 Legge Regionale n. 22/1992
SISTEMA PAESAGGISTICO AMBIENTALE E STORICO-CULTURALE