

TAVOLA 5

Siti individuati di Età Romana su CTR

Fano (PU) 2022
Ciclovia Adriatica III Stralcio
Metaurilia

Legenda

Siti individuati

- 4 - Controverso
- 5 - Indiziato
- 7 - Indiziato da ritrovamenti materiali localizzati
- 9 - Certo - non delimitato
- 10 - Certo - ben documentato e delimitato

Ciclovia Adriatica Fano III Stralcio

tracciato scelto

alternative da valutare

1

2

----- accessi ciclabile

■ aree parcheggio

----- sottopassi

□ Buffer zone 1000 m

□ Buffer zone 500 m

CTR

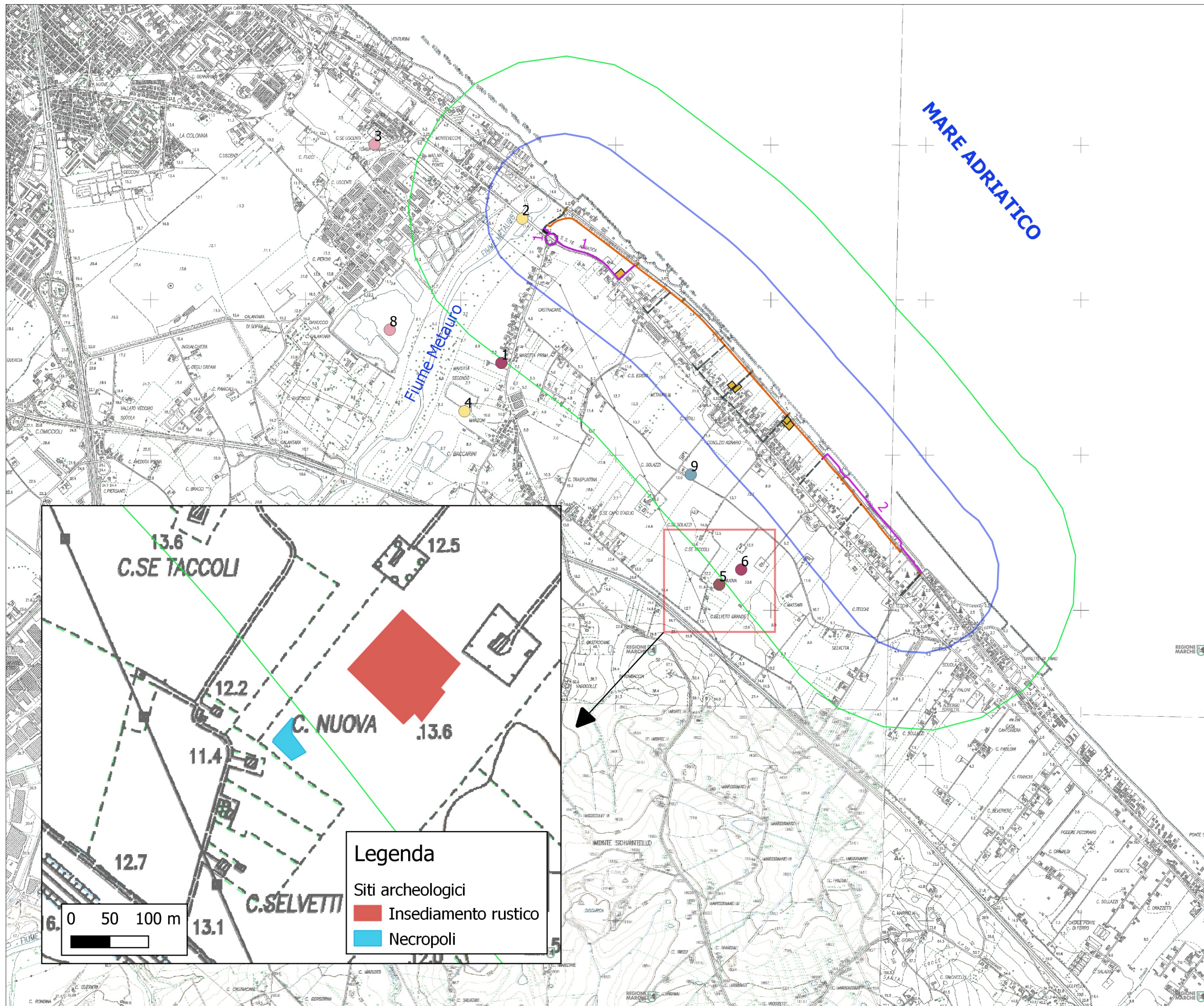

scala 1:25.000
 metri
 0 250 500 750 1.000 1.250 m

