

TAVOLA 3

Buffer area e siti individuati su CTR

Fano (PU) 2022
Ciclovia Adriatica III Stralcio
Metaurilia

Legenda

Siti individuati

- 4 - Controverso
- 5 - Indiziato
- 7 - Indiziato da ritrovamenti materiali localizzati
- 9 - Certo - non delimitato
- 10 - Certo - ben documentato e delimitato

Ciclovia Adriatica Fano III Stralcio

— tracciato scelto

— alternative da valutare

- 1
- 2

— accessi ciclabile

■ aree parcheggio

— sottopassi

□ Buffer zone 1000 m

□ Buffer zone 500 m

CTR

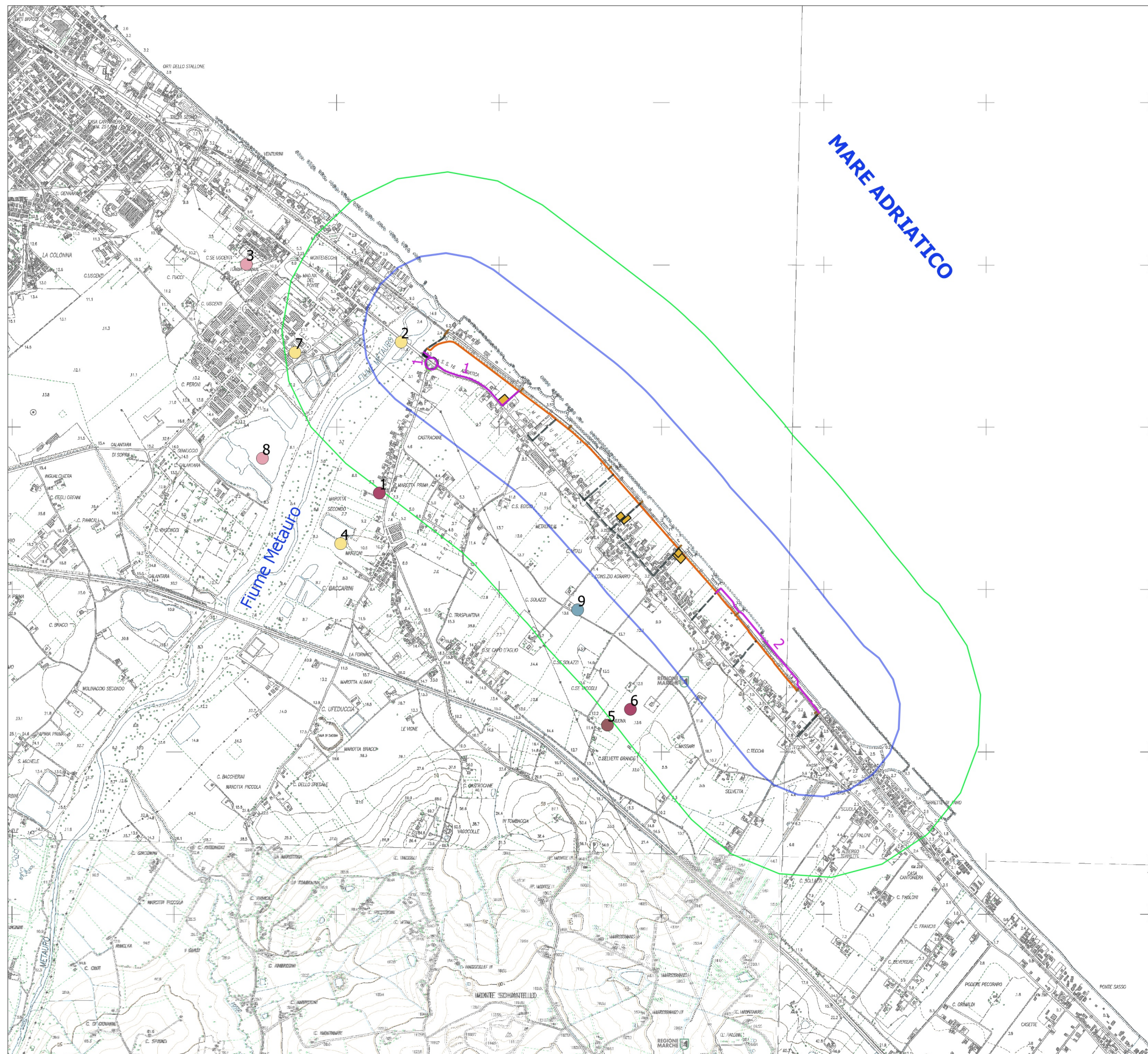

REGIONE MARCHE

REGIONE MARCHE

adArte
Archeologia
Restauro
ICT

scala
1:25.000
metri



0 250 500 750 1.000 1.250 m

