



**Amministrazione Provinciale di Pesaro e Urbino**

Servizio 4.1 Urbanistica - Pianificazione Territoriale - VIA - VAS - Aree Protette



**RISERVA NATURALE STATALE  
"GOLA DEL FURLO"**

**CONSERVAZIONE E VALORIZZAZIONE DELLA BIODIVERSITA'  
DELLE PRATERIE DEL MONTE PAGANUCCIO  
NELLA RISERVA NATURALE STATALE GOLA DEL FURLO  
Programma Attuativo Regionale (PAR)  
del Fondo per le Aree Sottoutilizzate (FAS) 2007-2013**

**OGGETTO**  
**Inquadramento:  
localizzazione aree di intervento**

PROVINCIA DI PESARO E URBINO  
Presidente  
Matteo Ricci

Elaborato  
**T1**

**Gruppo di lavoro**

- Coordinamento generale del progetto  
Arch. Maurizio Bartoli
- Responsabile Unico del Procedimento - RUP  
Geom. Luciano Lombardi
- Collaboratore del RUP  
Sig.ra Marta Giacchella
- Progettazione  
Geom. Luciano Lombardi  
Dott. Leonardo Gubellini  
Dott. Sandro Di Massimo  
Arch. Simone Ridolfi
- Direzione lavori  
Geom. Luciano Lombardi
- Collaboratore alla D.L.  
p.a. Simone Marocchi
- Procedure e funzioni amministrative  
p.a. Claudia Lodovici
- Coordinatore per la sicurezza in fase di progettazione ed esecuzione  
Geom. Luciano Lombardi

Elaborazione  
Dicembre 2012

Aggiornamento

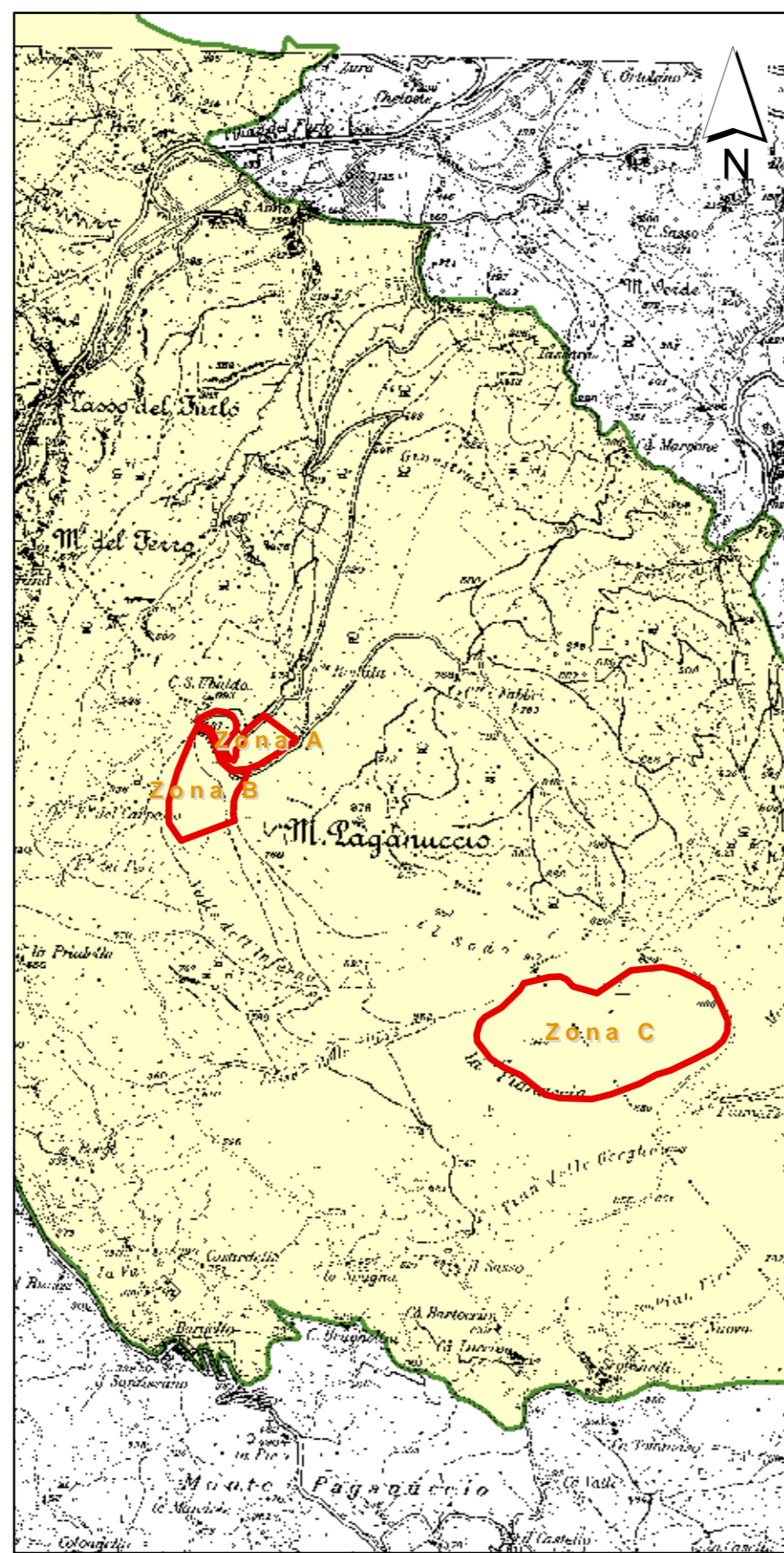

Individuazione delle recinzioni su carta I.G.M.I.  
Scala 1:25.000

**Legenda**

Confine Riserva Naturale Statale gola del Furlo

Recinzioni

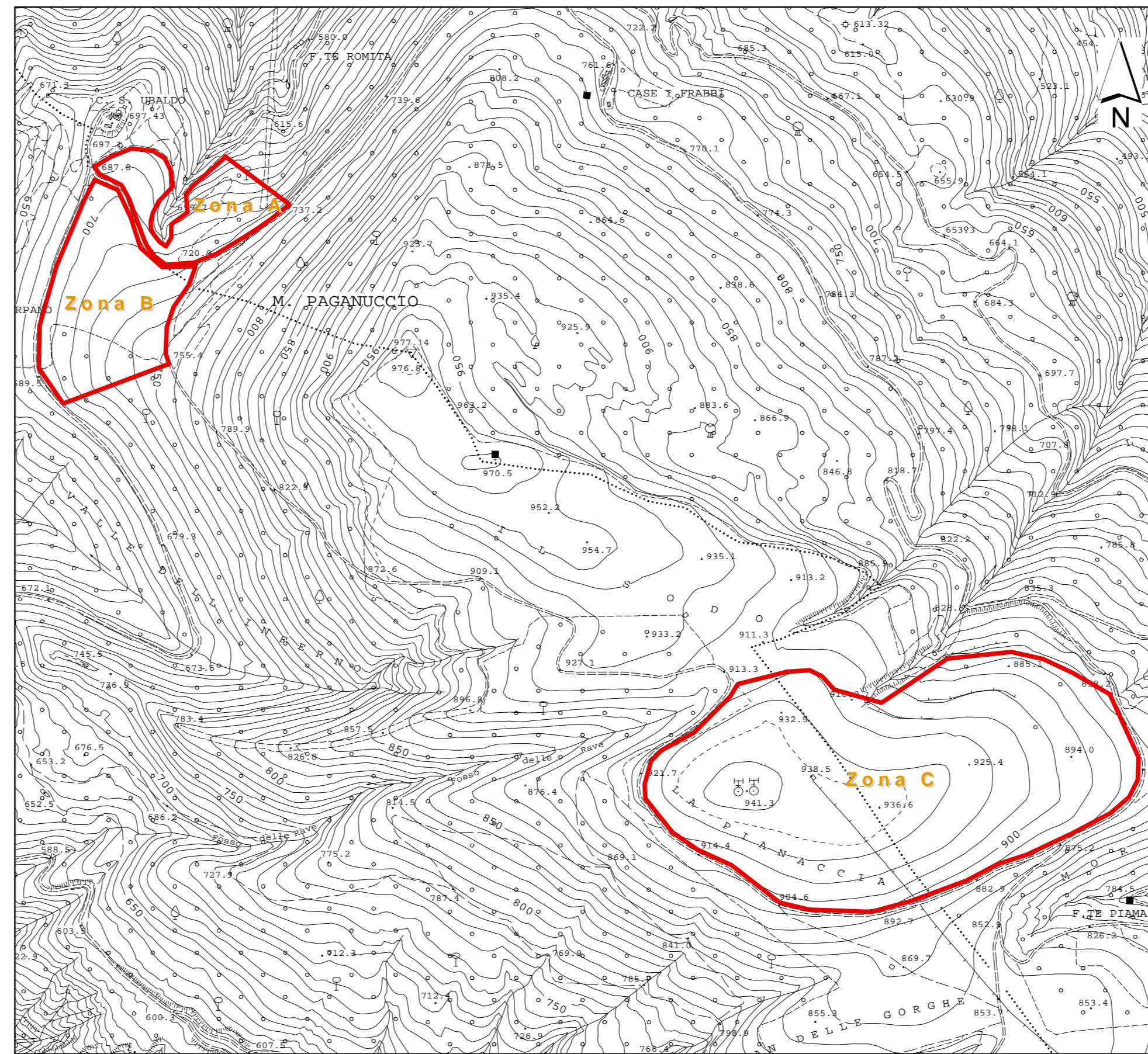

Individuazione delle recinzioni sulla C.T.R. Marche dell'anno 2000  
Scala 1:10.000

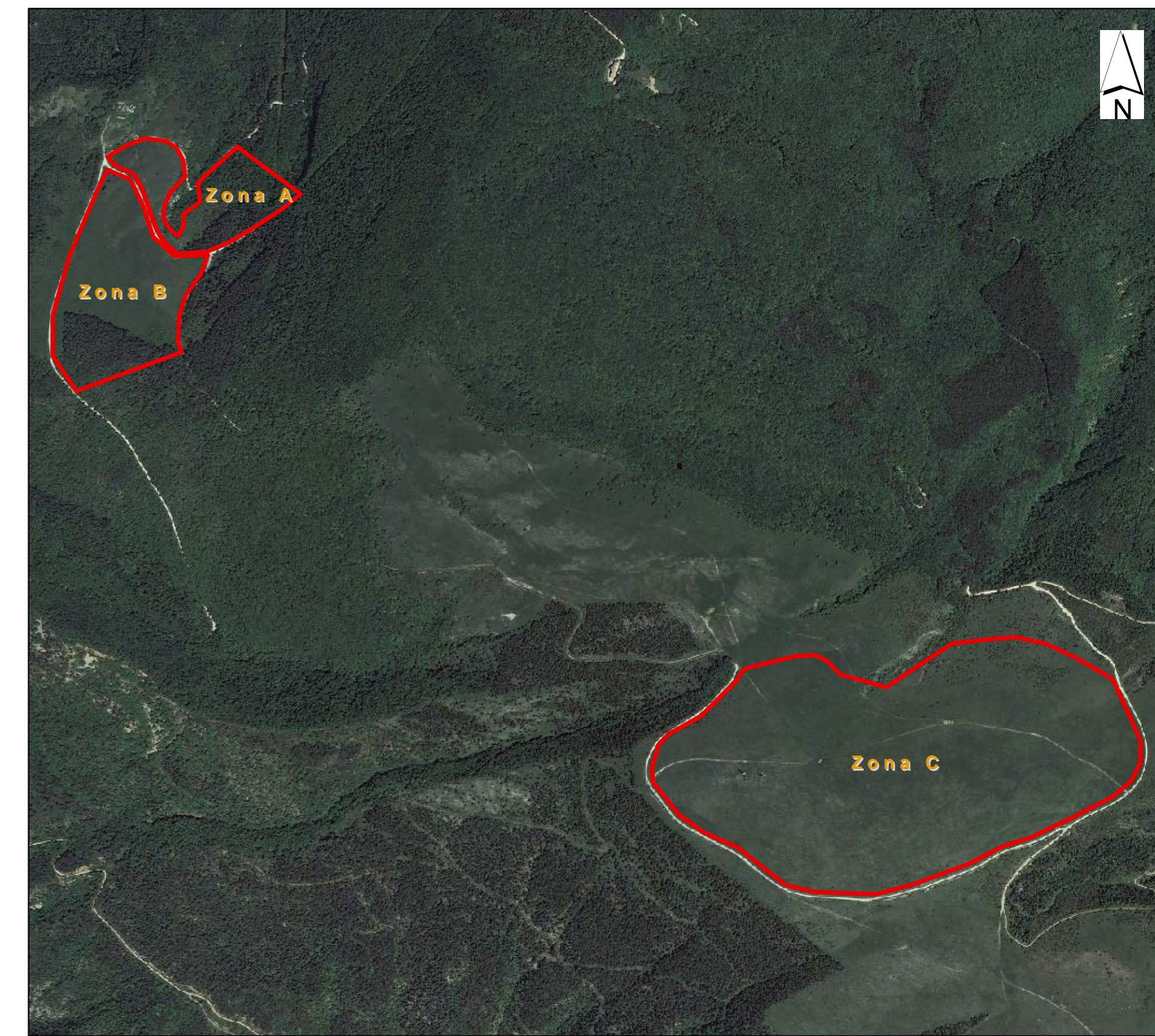

Individuazione delle recinzioni su ortofoto AGEA dell'anno 2010  
Scala 1:10.000