PROVINCIA DI PESARO E URBINO

Amministrazione Provinciale di Pesaro e Urbino

Servizio 4.1 Urbanistica - Pianificazione Territoriale - VIA - VAS - Aree Protette

RISERVA NATURALE STATALE "GOLA DEL FURLO"

PROGETTO DEFINITIVO

PROGETTO PER LA REALIZZAZIONE DI RETI DI PROTEZIONE ED ALTRE OPERE E ATTIVITA' COMPLEMENTARI SULLE PARETI ROCCIOSE SOGGETTE A CROLLO SOVRASTANTI LA VIA FLAMINIA, NEL TRATTO COMPRESO TRA LA GALLERIA ROMANA E LA LOCALITA' FURLO. Comuni di Acqualagna e Fermignano

OGGETTO

Estratto mappa catastale con indicazione proprietà

PROVINCIA DI PESARO E URBINO
Presidente
Matteo Ricci

Gruppo di lavoro

Responsabile Unico del Procedimento - RUP
Geom. Luciano Lombardi

Collaboratore del RUP
Sig.ra Marta Giacchella (procedure e funzioni amministrative)

Progettazione
Geom. Tiziana Diambra (progettazione generale e coordinamento)
Dott. Leonardo Gubellini (aspetti botanico - vegetazionali)
Dott. Geol. Massimo Del Prete (aspetti geologici - geotecnici)
Ing. Mario Primavera (consulenza ingegneristica e calcoli strutturali)
Dis. Simone Ridolfi (grafica e disegno)

Direzione lavori
Ing. Mario Primavera (responsabile)

Collaboratori della D.L. :
Dott. Geol. Massimo Del Prete (aspetti geologici - geotecnici)
Geom. Luciano Lombardi (contabilità)

TAVOLA

A.7

Elaborazione
Luglio 2011

Aggiornamento
Aprile 2012

Fonte
Base cartografica: Regione Marche - Carta Tecnica Regionale (edizione 2000)
Dati sulle proprietà: Agenzia del Territorio di Pesaro

Scala
1:4.000

LEGENDA

Confini

- Confine Riserva Naturale Statale "Gola del Furlo"
- Confini Amministrativi Comunali

Localizzazione e tipologia d'intervento

- Limite area indagata
- 1 Barriera paramassi 600 kj
- 2 Barriera per contenimento piccoli massi h. 2,00 ml.

Proprietà catastali
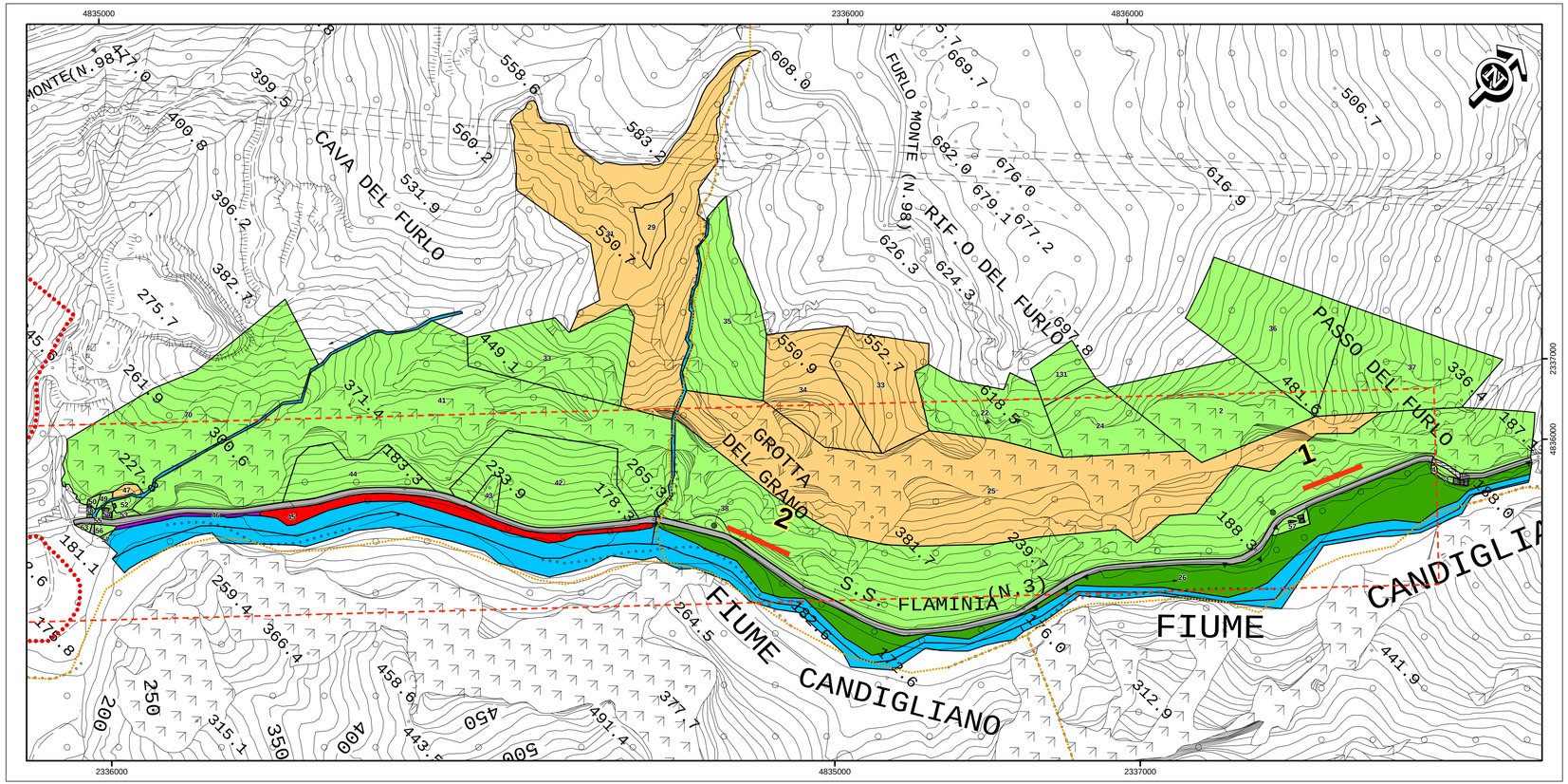
- Proprietà privata
- Regione Marche
- Demanio dello Stato
- Società Unione Servizi Elettrici
- Enel Green Power S.p.a.
- Demanio idrico
- Edificio
- Strada
- Galleria