PROVINCIA DI PESARO E URBINO

Amministrazione Provinciale di Pesaro e Urbino

Servizio 4.1 Urbanistica - Pianificazione Territoriale - VIA - VAS - Aree Protette

RISERVA NATURALE STATALE "GOLA DEL FURLO"

PROGETTO DEFINITIVO

PROGETTO PER LA REALIZZAZIONE DI RETI DI PROTEZIONE ED ALTRE OPERE E ATTIVITA' COMPLEMENTARI SULLE PARETI ROCCIOSE SOGGETTE A CROLLO SOVRASTANTI LA VIA FLAMINIA, NEL TRATTO COMPRESO TRA LA GALLERIA ROMANA E LA LOCALITA' FURLO. Comuni di Acqualagna e Fermignano

OGGETTO

Piano stralcio bacino per l'assetto idrogeologico (PAI)

PROVINCIA DI PESARO E URBINO
Presidente
Matteo Ricci

Gruppo di lavoro

Responsabile Unico del Procedimento - RUP
Geom. Luciano Lombardi

Collaboratore del RUP
Sig.ra Marta Giacchella (procedure e funzioni amministrative)

Progettazione
Geom. Tiziana Diambra (progettazione generale e coordinamento)
Dott. Leonardo Gubellini (aspetti botanico - vegetazionali)
Dott. Geol. Massimo Del Prete (aspetti geologici - geotecnici)
Ing. Mario Primavera (consulenza ingegneristica e calcoli strutturali)
Dis. Simone Ridolfi (grafica e disegno)

Direzione lavori
Ing. Mario Primavera (responsabile)

Collaboratori della D.L.:
Dott. Geol. Massimo Del Prete (aspetti geologici - geotecnici)
Geom. Luciano Lombardi (contabilità)

TAVOLA

A.4

Elaborazione
Luglio 2011

Aggiornamento
Aprile 2012

Fonte
Base cartografica: Regione Marche - Carta Tecnica Regionale (edizione 2000)
Autorità di Bacino Regione Marche

Scala
1:10.000

LEGENDA

Confini

- Confine Riserva Naturale Statale "Gola del Furlo"
- Confini Amministrativi Comunali

Localizzazione e tipologia d'intervento

- Limite area indagata
- **1** Barriera paramassi 600 kj
- **2** Barriera per contenimento piccoli massi h. 2,00 ml.

Piano stralcio di bacino per l'assetto idrogeologico dei bacini di rilievo regionale (PAI Regione Marche)

Classificazione del rischio delle aree inondabili

- Cod. — R1 - Aree inondabili a rischio moderato
- Cod. — R2 - Aree inondabili a rischio medio
- Cod. — R3 - Aree inondabili a rischio elevato
- Cod. — R4 - Aree inondabili a rischio molto elevato

Classificazione della pericolosità dei fenomeni gravitativi
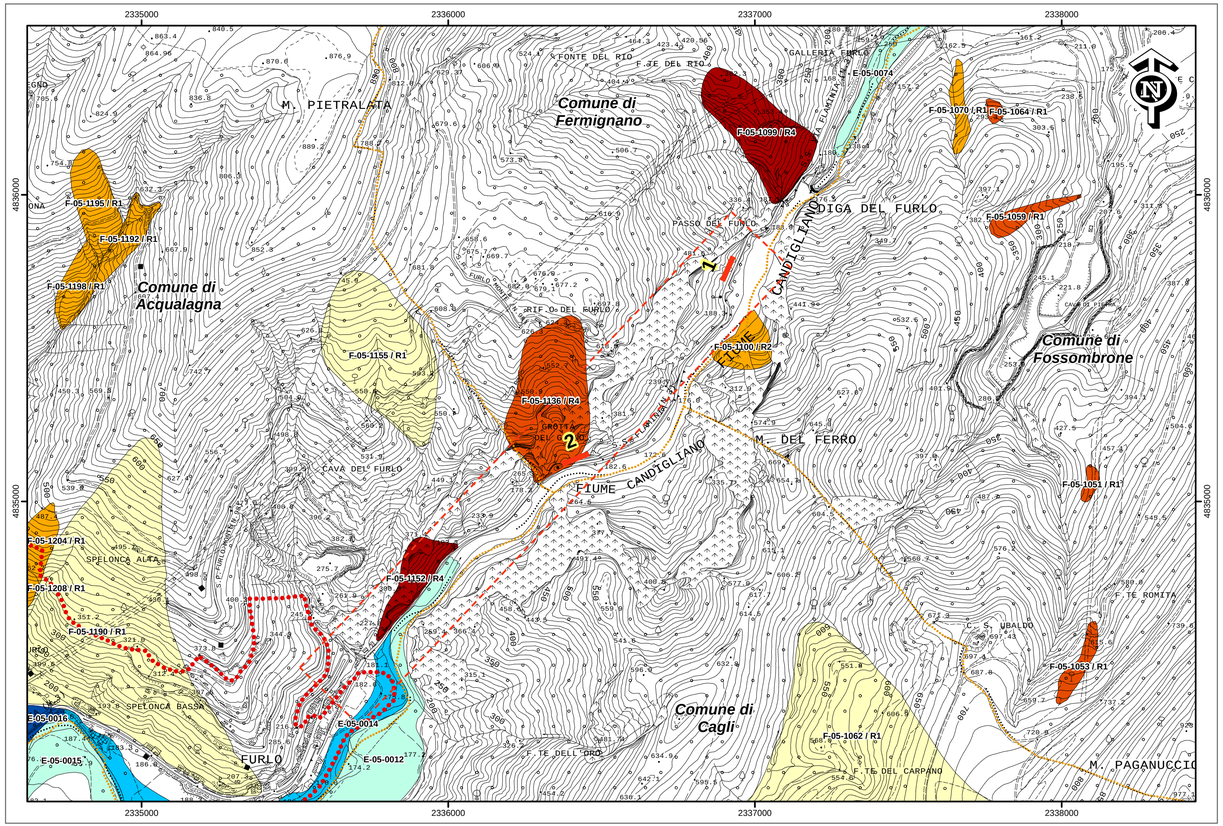
- Cod.Rischio — P1 - Aree di versante a pericolosità moderata
- Cod.Rischio — P2 - Aree di versante a pericolosità media
- Cod.Rischio — P3 - Aree di versante a pericolosità elevata
- Cod.Rischio — P4 - Aree di versante a pericolosità molto elevata