

PLANIMETRIA GENERALE DELLO STATO DI FATTO AREA D'INTERVENTO - Scala 1:500  
- QUADRO 1 -

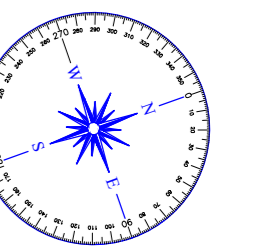

**LEGENDA**

- OPERE ESISTENTI STATO DI FATTO
- ORTOFOTO DRONE STATO DI FATTO
- PUNTI QUOTE RILIEVO AEROFOTOGRAFICO DRONE  
NOTA: Le quote assolute della nuvola di punti è evincibile dai files sorgenti digitali
- FONDO TORRENTE MORSINA
- SEZIONI - PROGRESSIVE OGGETTO D'INTERVENTO
- PICCHETTI OGGETTO D'INTERVENTO

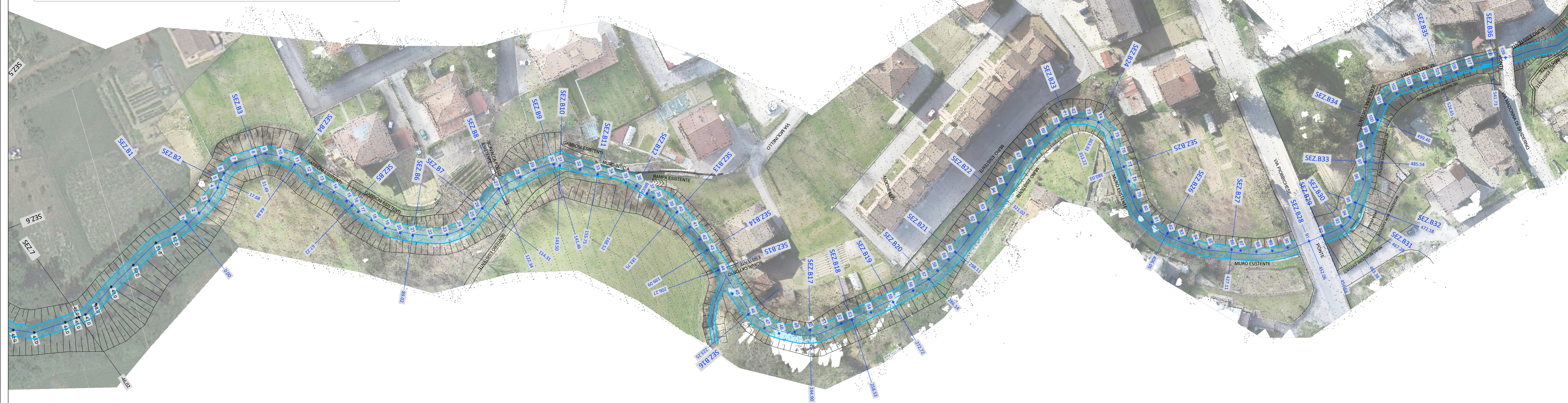

PLANIMETRIA GENERALE DELLO STATO DI FATTO TRATTO AGGIUNTIVO DI STUDIO - Scala 1:500  
- QUADRO 2 -

**LEGENDA**

- OPERE ESISTENTI STATO DI FATTO
- ORTOFOTO STATO DI FATTO
- FONDO TORRENTE MORSINA
- SEZIONI - PROGRESSIVE TRATTO DI STUDIO AGGIUNTIVO NON OGGETTO D'INTERVENTO
- PICCHETTI TRATTO DI STUDIO AGGIUNTIVO NON OGGETTO D'INTERVENTO

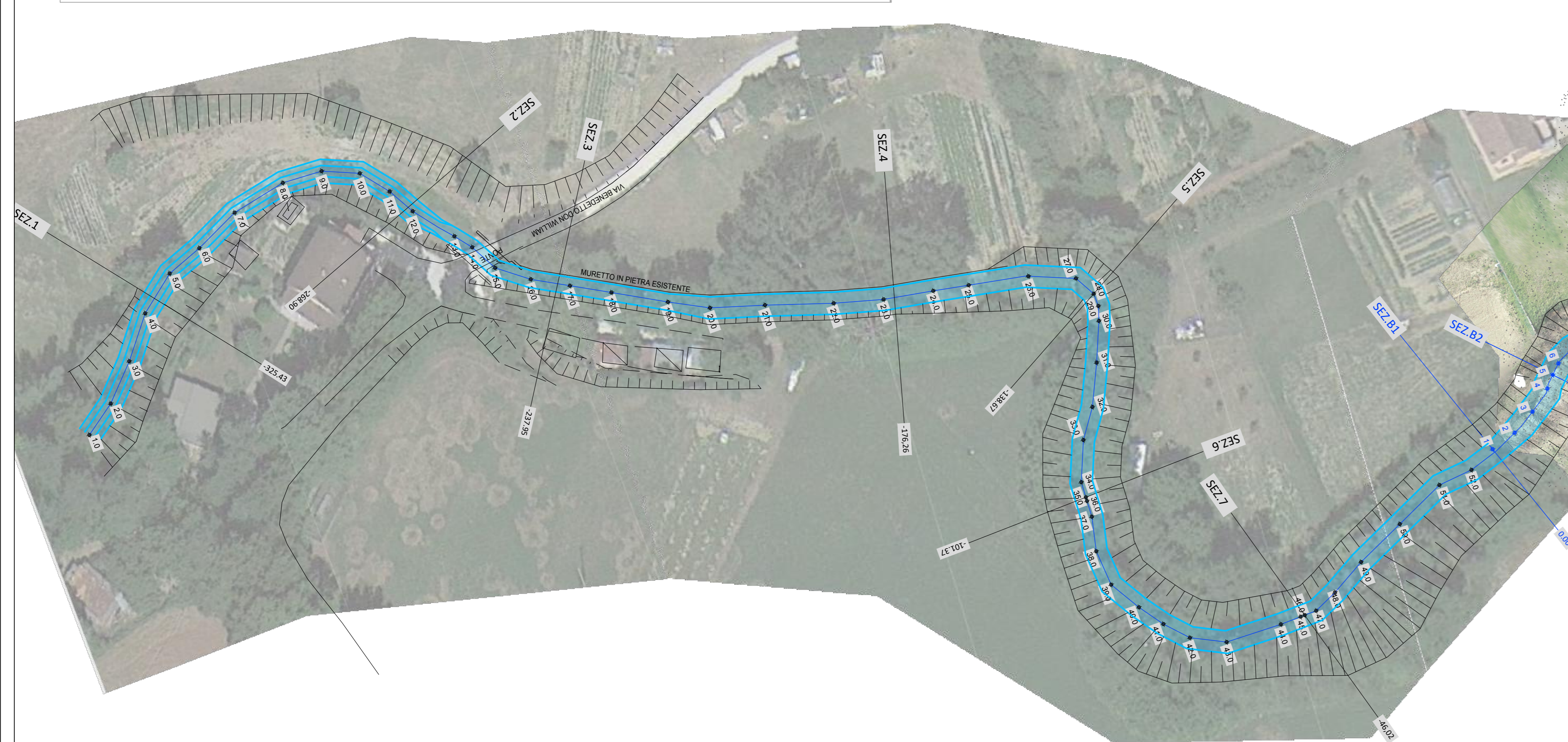

INQUADRAMENTO - Scala 1:2000

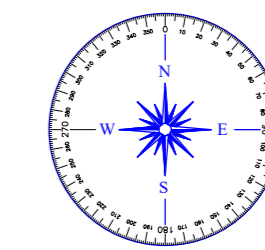
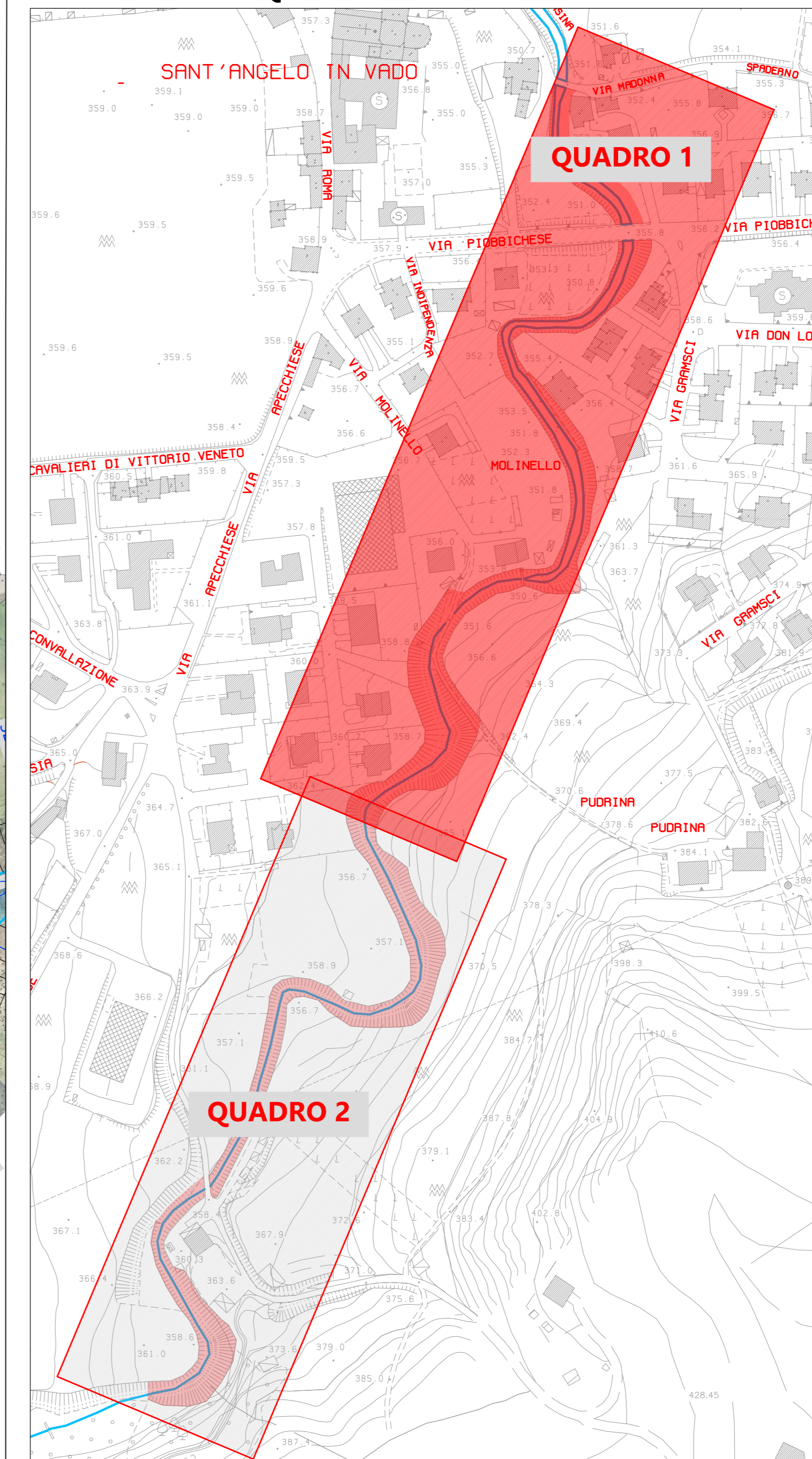

COMUNE DI SANT'ANGELO IN VADO  
Provincia di Pesaro ed Urbino

**MESSA IN SICUREZZA DEL TERRITORIO A RISCHIO IDROGEOLOGICO: MESSA IN SICUREZZA DEL TRATTO LUNGO IL TORRENTE MORSINA ED APSA**

PROGETTO DEFINITIVO/ESECUTIVO

Elaborato: TAV.01.2  
Titolo: PROGETTO Planimetria generale dello stato di fatto - Lotto 2

Scala: 1:500	Revisione	Data	Firma
--------------	-----------	------	-------

Progettazione: EDILING srl

**EDILING** s.r.l.  
SOCIETA' DI INGEGNERIA  
Ing. Dante LEONI (Capogruppo)

IL RUP:  
Arch. Jenny Giovannini