

COMUNE di PETRIANO

Provincia di Pesaro e Urbino

Lavori di adeguamento sismico

della scuola elementare annessa al

complesso edilizio "S. Quasimodo"

PROGETTO ESECUTIVO

PRIMA STESURA		DISEGN.	CONTR.	APPROV.
NOME FILE:	DATA:	STESURA N.:		
SOSTITUISCE ELAB. N° DEL:				
SOSTITUITO DALL'ELAB. N° DEL:				
SCALA: COME INDICATO				

Studio Prof.le Ass.to Progest

Ing. Catia Bianchi

Ing. Pierpaolo Spaziani Testa

STATO DI PROGETTO

RINFORZO PARETI C.A.

TAV. S_07

COMMITTENTE

PROGETTAZIONE E OPERE DI INGEGNERIA

COMUNE DI PETRIANO

Il presente progetto rimane di esclusiva proprietà del progettista a cui restano i diritti d'autore conformemente alle vigenti leggi. E' vietata la riproduzione e divulgazione senza autorizzazione scritta del progettista che si riserva di perseguire legalmente i trasgressori.

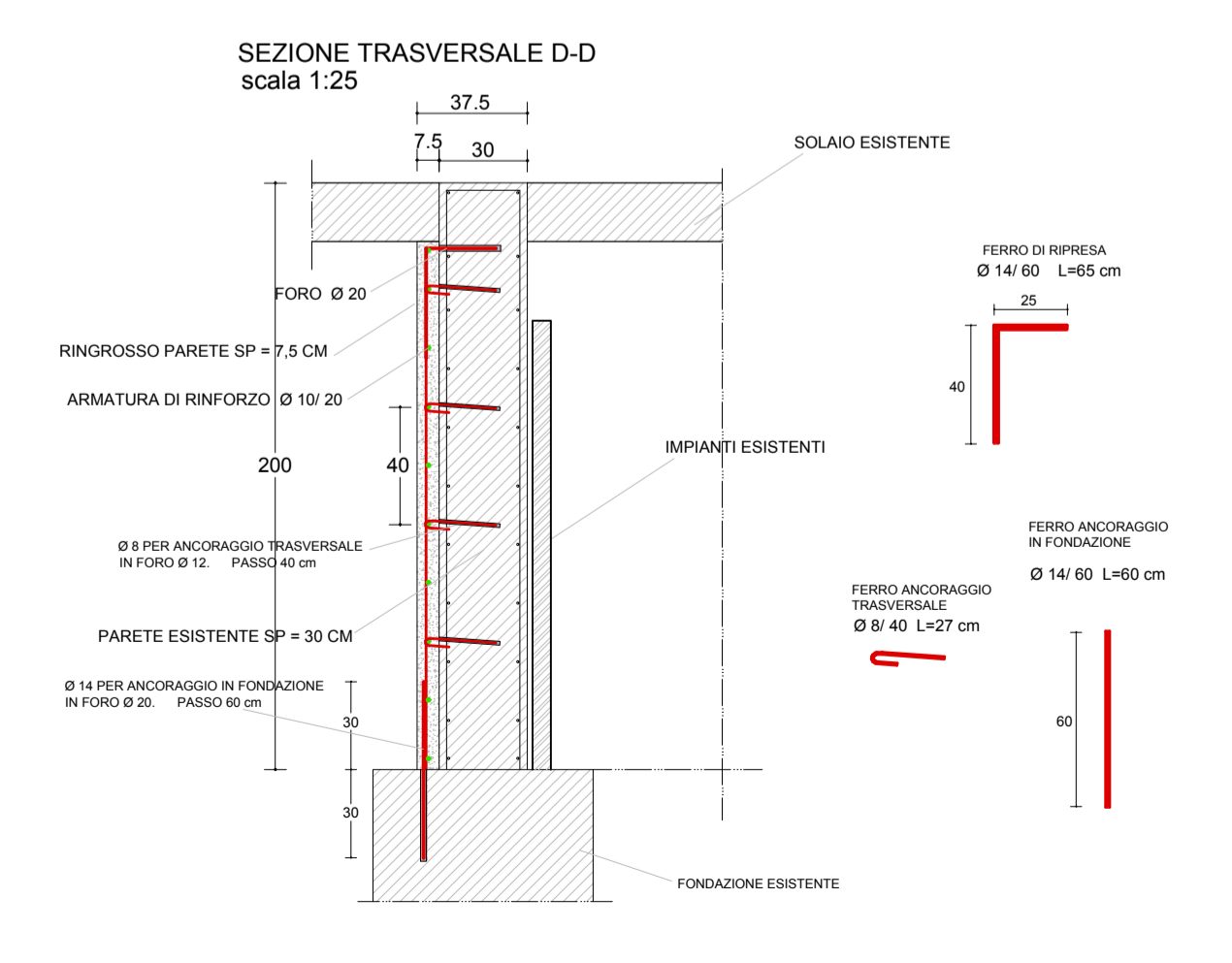
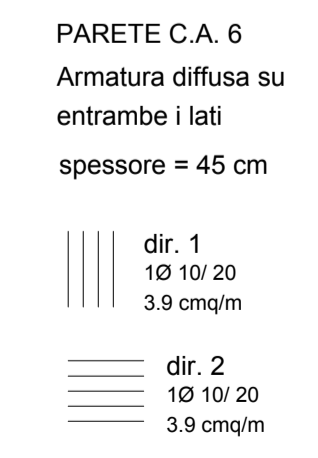
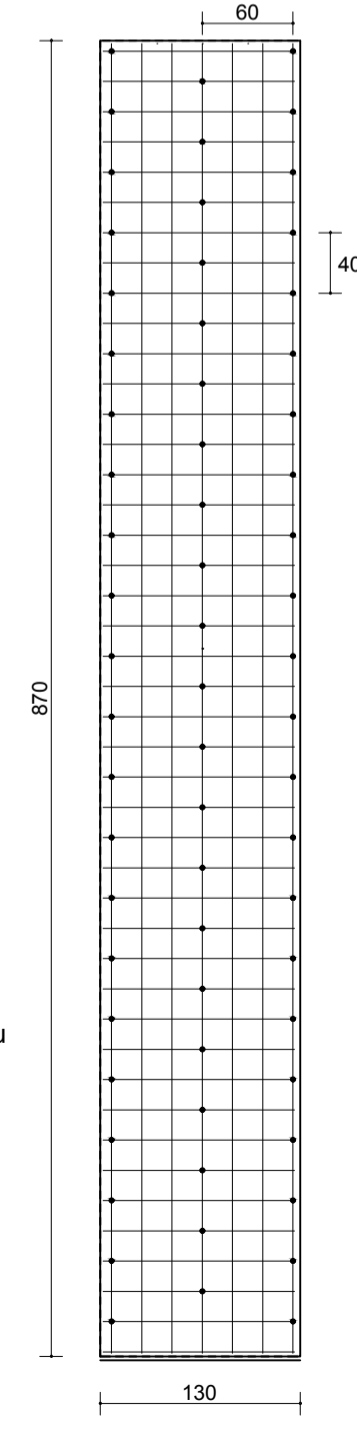
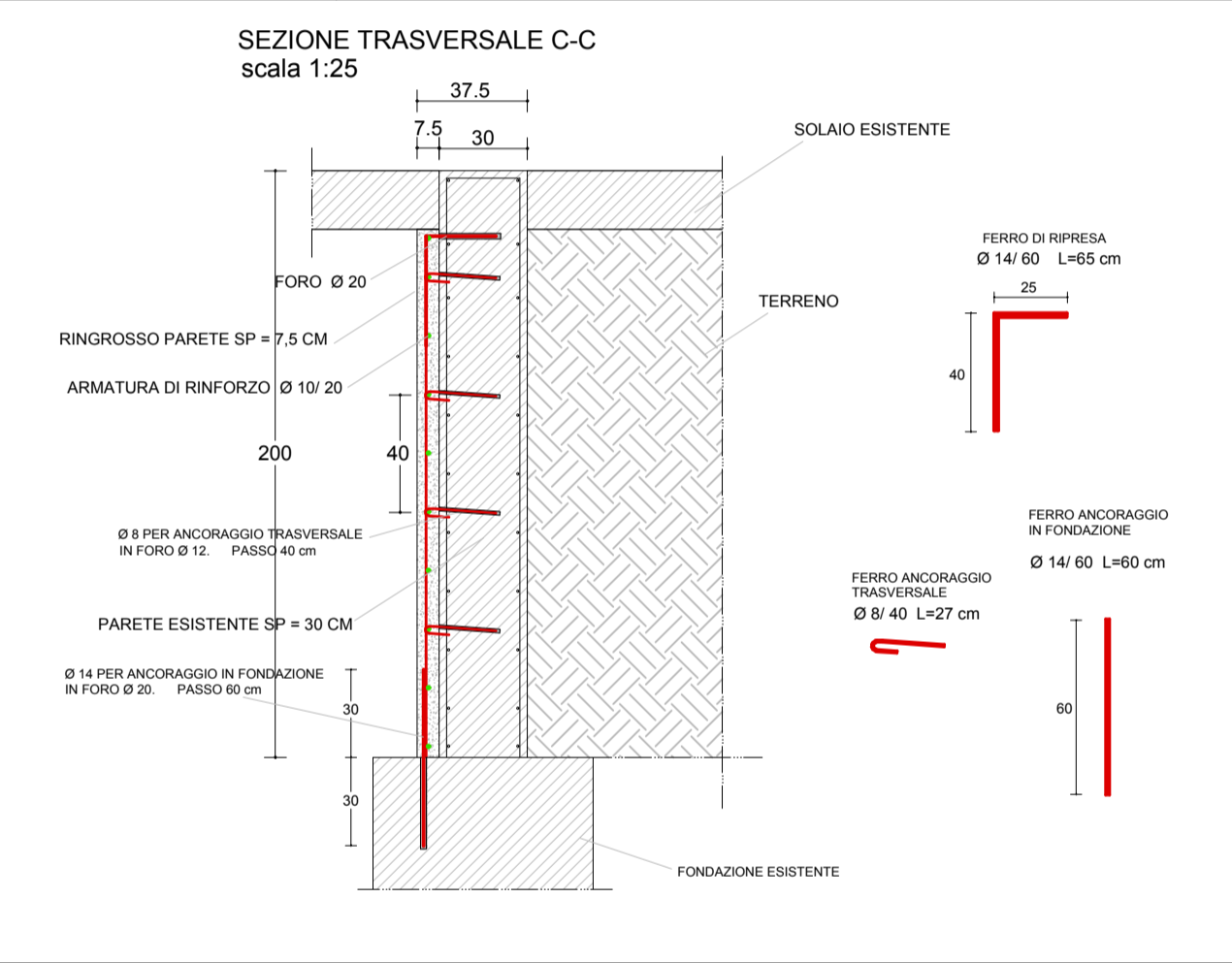
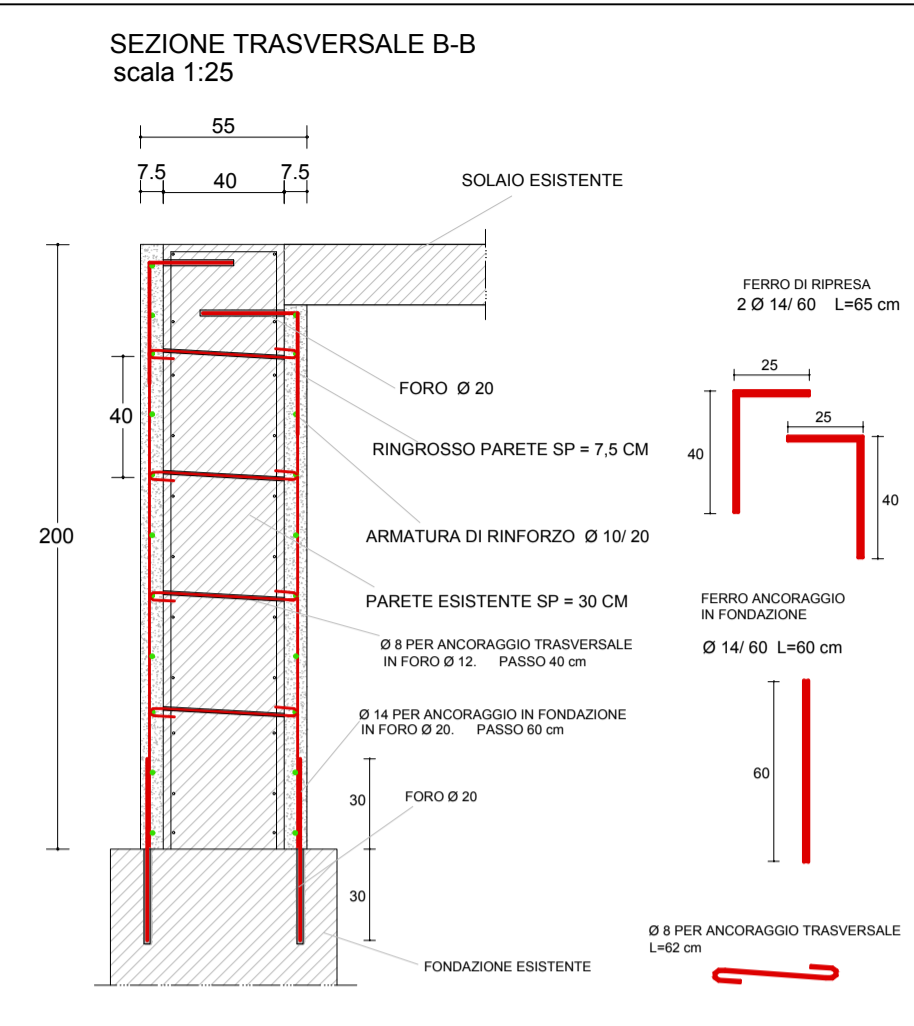
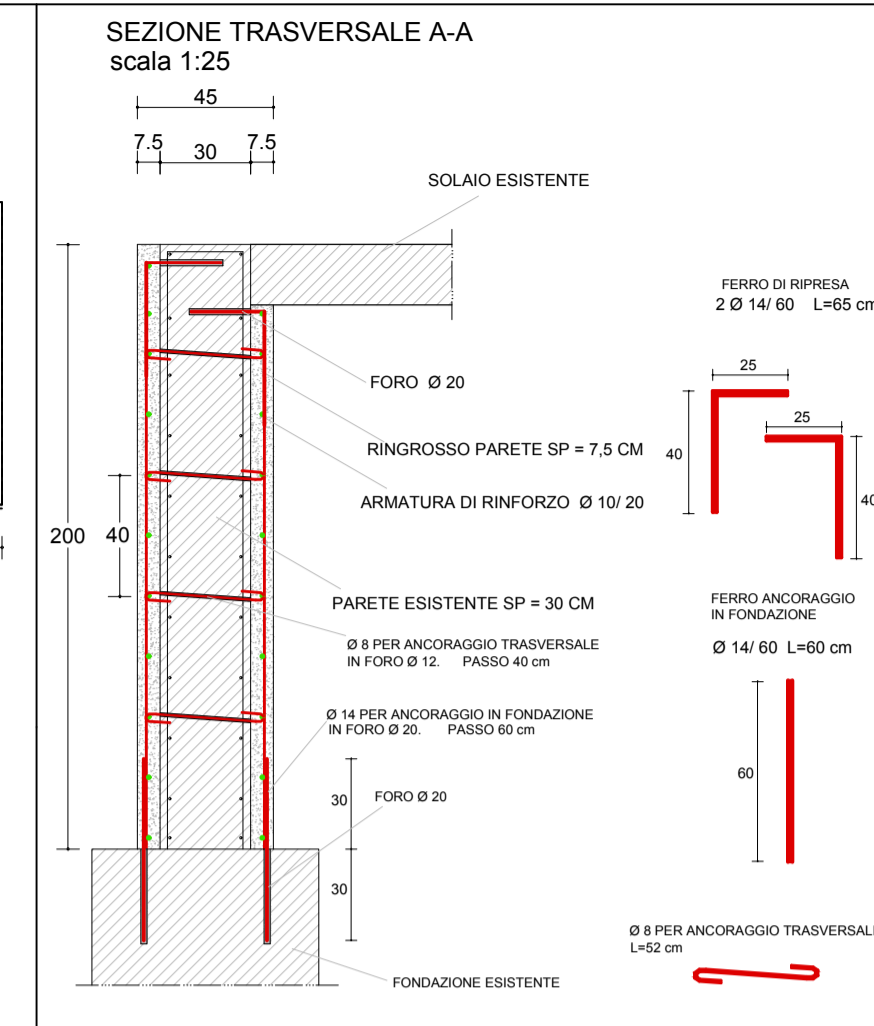
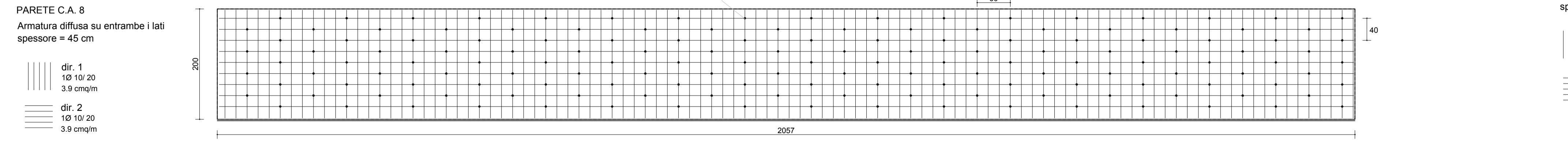
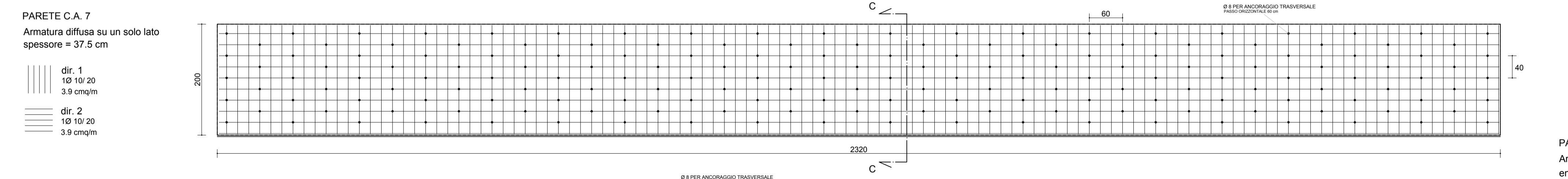
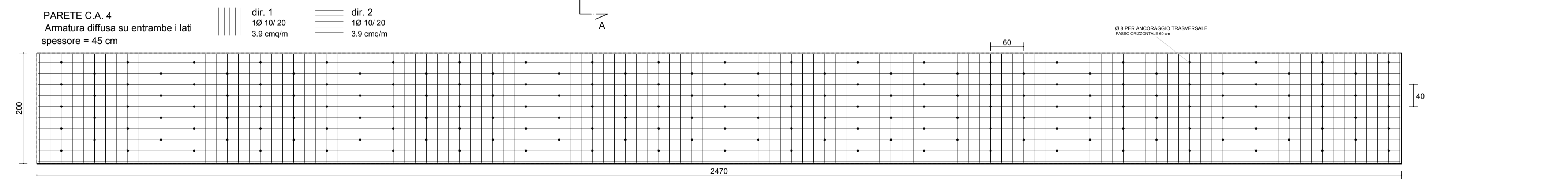
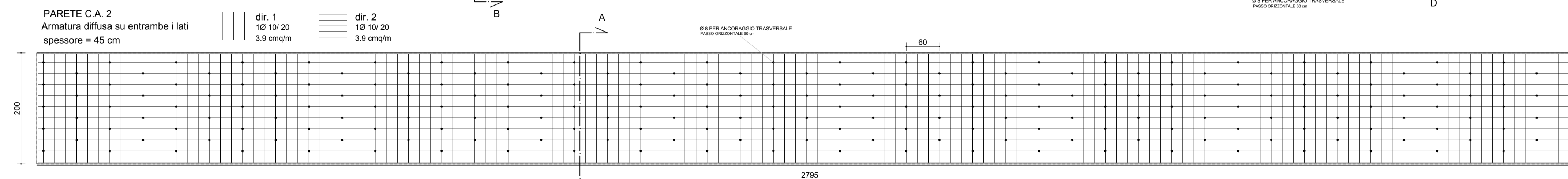
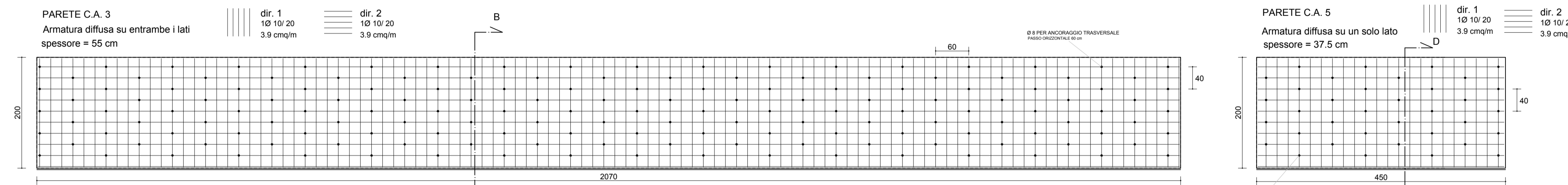
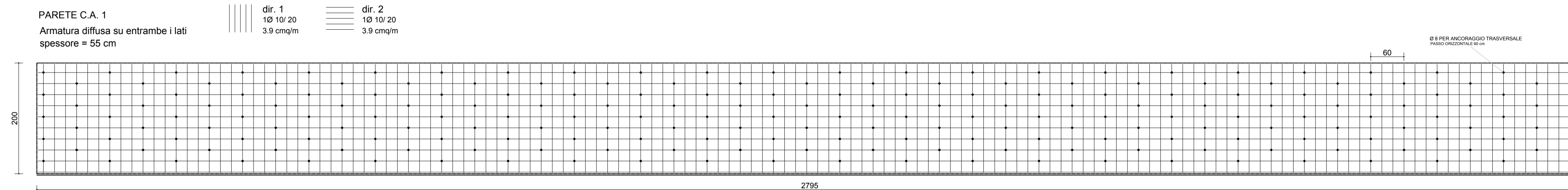

scala 1:50