COMUNE di PETRIANO

Provincia di Pesaro e Urbino

Lavori di adeguamento sismico

della scuola elementare annessa al

complesso edilizio "S. Quasimodo"

PROGETTO ESECUTIVO

LIVELLO DI PROGETTAZIONE	NOME FILE	REVISIONE	DATA	SOSTITUISCE
	TAV. PROGETTO REV.01	REV.01	18/03/2019	TAV. PROGETTO
COMMESSA	E 1566			

Studio Prof.le Ass.to Progest

Ing. Carla Bianchi — Ing. Pierpaolo Spazzini Testa

DESCRIZIONE TAVOLA

STATO DI PROGETTO

TAV. 05
REV.01

COMMITTENTE

COMUNE DI PETRIANO

PROGETTAZIONE E OPERE DI INGEGNERIA

A presente progetto rimane di esclusiva proprietà del progettista a cui vedono i diritti d'autore conformemente alle vigenti leggi.
E' vietata la riproduzione e divulgazione senza autorizzazione scritta del progettista che si riserva di perseguire legalmente i trasgressori.

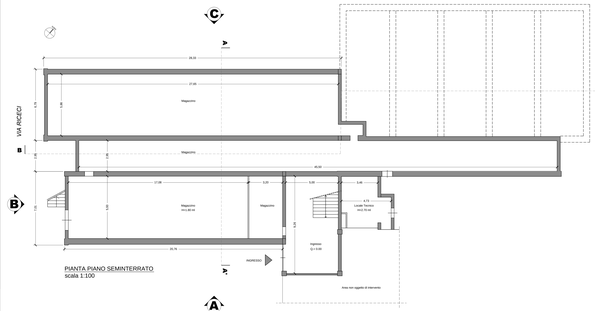

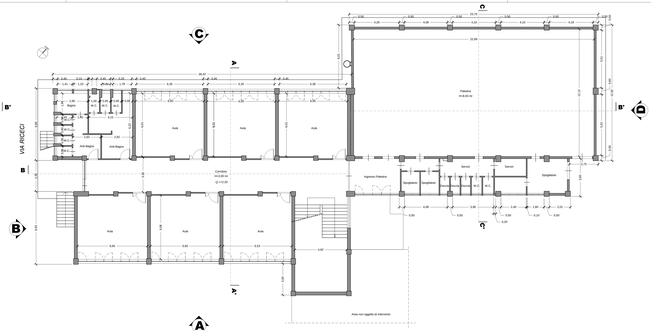

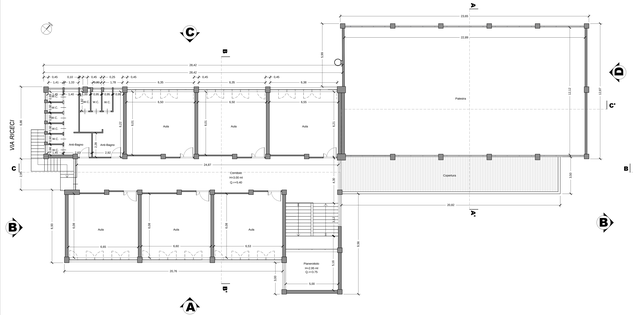

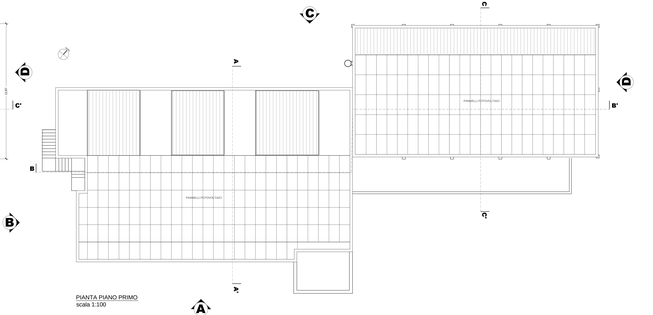

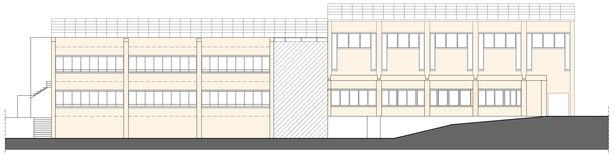

PROSPETTO A
scala 1:100

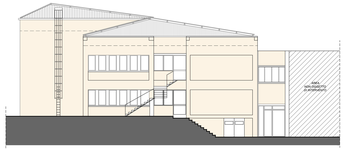

PROSPETTO B
scala 1:100

PROSPETTO C
scala 1:100

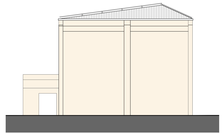

PROSPETTO D
scala 1:100

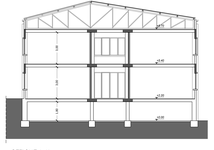

SEZIONE A-A'
scala 1:100

SEZIONE B-B'
scala 1:100

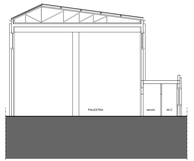

SEZIONE C-C'
scala 1:100