

COMUNE DI FERMIGNANO

Provincia di Pesaro e Urbino

PROGETTO DI MIGLIORAMENTO SISMICO DEL COMPLESSO SCOLASTICO "DONATO BRAMANTE" VIA GIOSUE' CARDUCCI N°2 - PIAZZA DON MINZONI (Primo stralcio - Blocco A)

Committente: AMMINISTRAZIONE COMUNALE DI FERMIGNANO
Via Mazzini, 3
61033 Fermignano (PU)



STUDIO MARCONI ASSOCIATO

Architetti - Ingegneri - Geometri - Avvocati
Dott. Ing. MARCONI ANTONIO - Geom. CLEMENTI MARCO - Geom. INDO MARCO
Via G. Mazzini, 32 61033 FERMIGNANO (PU) - Tel. 0722 332319 - 330483 - Fax 0722334201
e-mail: studio@studiomarconiassociato.it

Tavola N°: 14	Titolo: PROSPETTI (Stato di progetto)	Data: 22.03.2017 Aggiornamento
ARC SP	Scala: 1:100	Operatore: pc03

PROSPETTO OVEST



PROSPETTO NORD

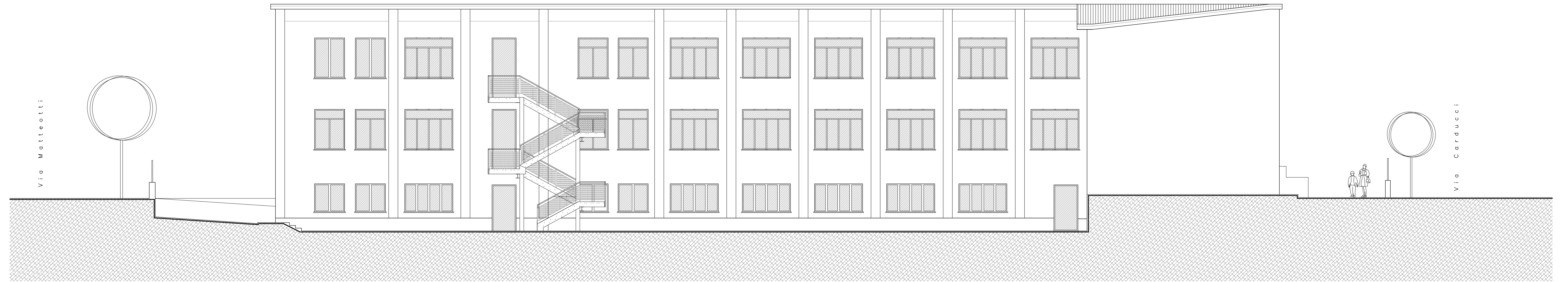

PROSPETTO SUD

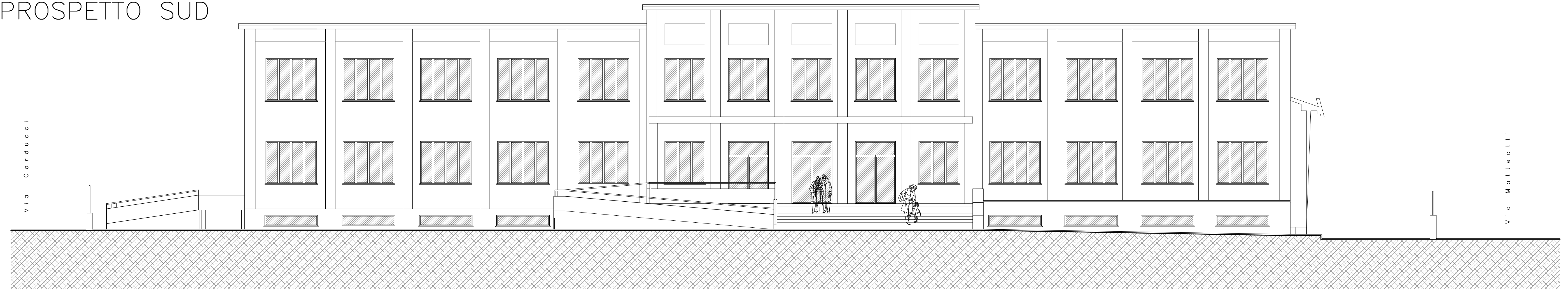

PROSPETTO EST

