

# COMUNE DI FERMIGNANO

Provincia di Pesaro e Urbino

PROGETTO DI MIGLIORAMENTO SISMICO  
DEL COMPLESSO SCOLASTICO "DONATO BRAMANTE"  
VIA GIOSUE' CARDUCCI N°2 - PIAZZA DON MINZONI  
(Primo stralcio - Blocco A)

Committente: AMMINISTRAZIONE COMUNALE DI FERMIGNANO  
Via Mazzini, 3  
61033 Fermignano (PU)



## STUDIO MARCONI ASSOCIATO

Struttura - Architetto - Geometra - Ingegnere  
Dott. Ing. MARCONI ANTONIO - Geom. CLEMENTI MARCO - Geom. INDO MARCO  
Via G. Mazzini, 3 61033 FERMIGNANO (PU) Tel. 0722 333319 - 339483 Fax 0722334301  
e-mail: brnconi@studiomarconiassociato.it

Tavola N°: <b>10</b> ARC SP	Titolo: PIANTA PIANO TERRA (Stato di progetto)	Data: 22.03.2017 Aggiornamento: Operatore: pc03
-----------------------------------	--	---

ZONA NON INTERESSATA DALL'INTERVENTO

## PIANTA PIANO TERRA

Via Giacomo Matteotti

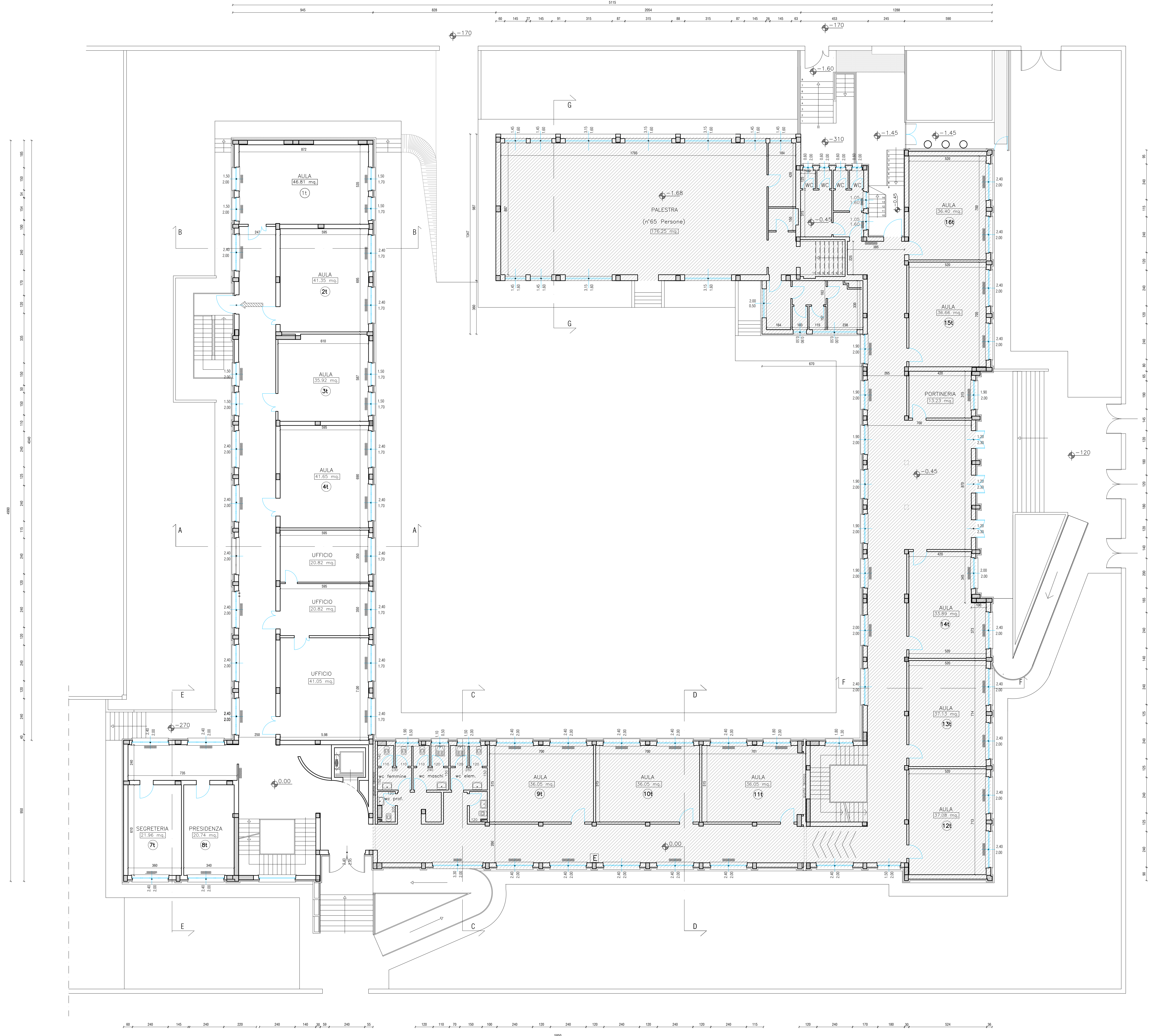

Via Carducci

P.zza Don Minzoni