

COMUNE DI FERMIGNANO

Provincia di Pesaro e Urbino

PROGETTO DI MIGLIORAMENTO SISMICO DEL COMPLESSO SCOLASTICO "DONATO BRAMANTE" VIA GIOSUE' CARDUCCI N°2 - PIAZZA DON MINZONI (Primo stralcio - Blocco A)

Committente: AMMINISTRAZIONE COMUNALE DI FERMIGNANO
Via Mazzini, 3
61033 Fermignano (PU)



STUDIO MARCONI ASSOCIATO

Struttura - Architetto - Geometra - Architetto
Dott. Ing. MARCONI ANTONIO - Geom. CLEMENTI MARCO - Geom. INDO MARCO
Via G. Mazzini, 3 61033 FERMIGNANO (PU) Tel. 0722 333319 - 339483 Fax 0722334301
e-mail: brconco@studiomarconiassociato.it

Tavola N°: 04 ARC SF	Titolo: PIANTA PIANO TERRA (Stato di fatto)	Data: 22.03.2017 Aggiornamento: Operatore: pc03
-----------------------------------	---	---

ZONA NON INTERESSATA DALL'INTERVENTO

PIANTA PIANO TERRA

Via Giacomo Matteotti

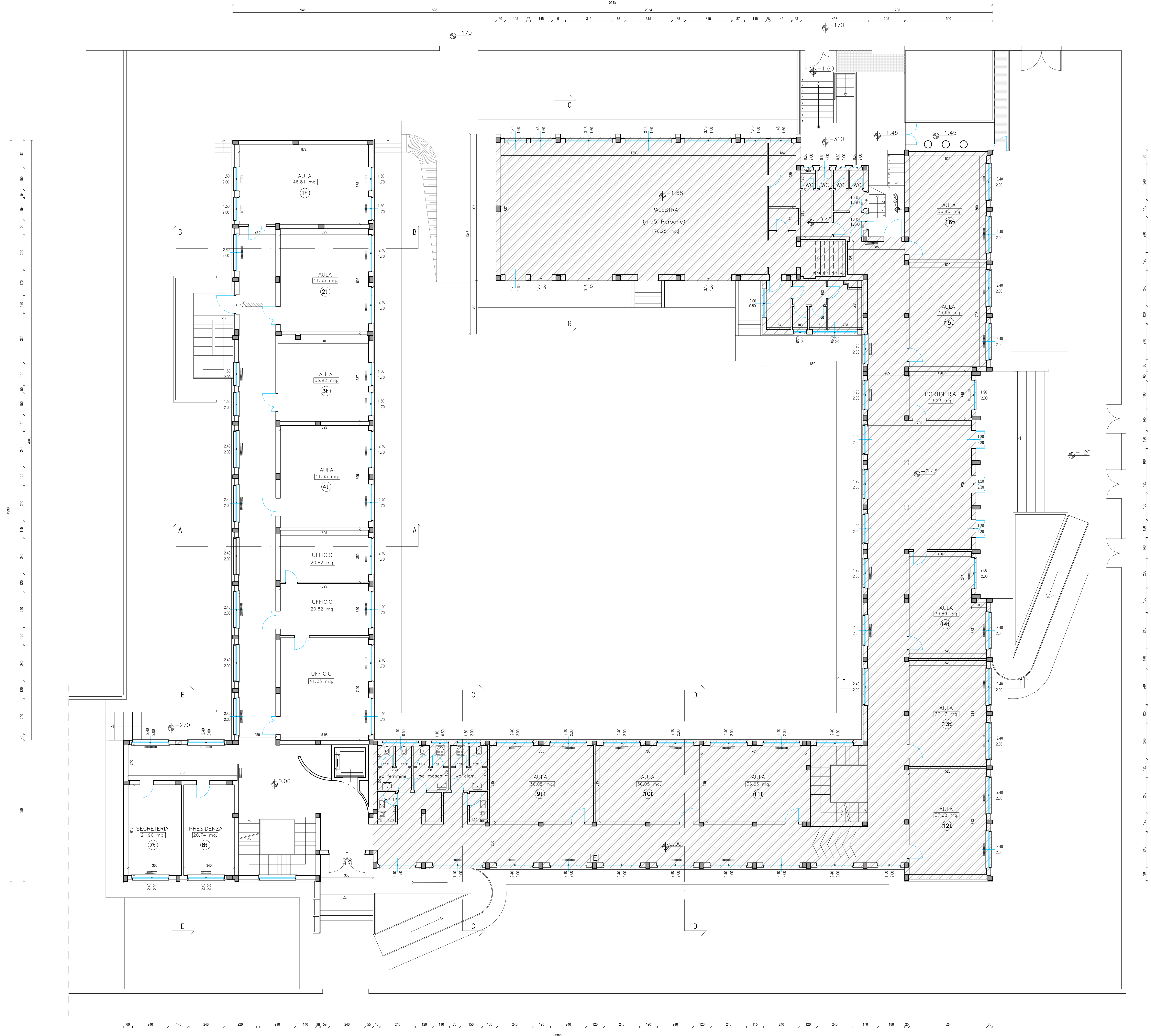

Via Carducci

P.zza Don Minzoni