

COMUNE DI FERMIGNANO

Provincia di Pesaro e Urbino

PROGETTO DI MIGLIORAMENTO SISMICO DEL COMPLESSO SCOLASTICO "DONATO BRAMANTE" VIA GIOSUE' CARDUCCI N°2 - PIAZZA DON MINZONI (Primo stralcio - Blocco A)

Committente: AMMINISTRAZIONE COMUNALE DI FERMIGNANO
Via Mazzini, 3
61033 Fermo (PU)



STUDIO MARCONI ASSOCIATO

Architettura - Ingegneria - Assistenza
Dott. Ing. MARCONI ANTONIO - Dott. C. CLEMENTI MARCO - Geom. INDO MARCO
Via G. Mazzini, 3 - 61033 FERMIGNANO (PU) - Tel. 0722 332319 - 330483 - Fax 0722334201
e-mail: marconi@studiomarconiassociato.it

Tavola N°: 03	TITOLO PIANTA PIANO SEMINTERRATO (Stato di fatto)	Data 22.03.2017
ARC SF	Scala 1:100	Operatore pc03

ZONA NON INTERESSATA DALL'INTERVENTO

PIANTA PIANO SEMINTERRATO

Via Giacomo Matteotti

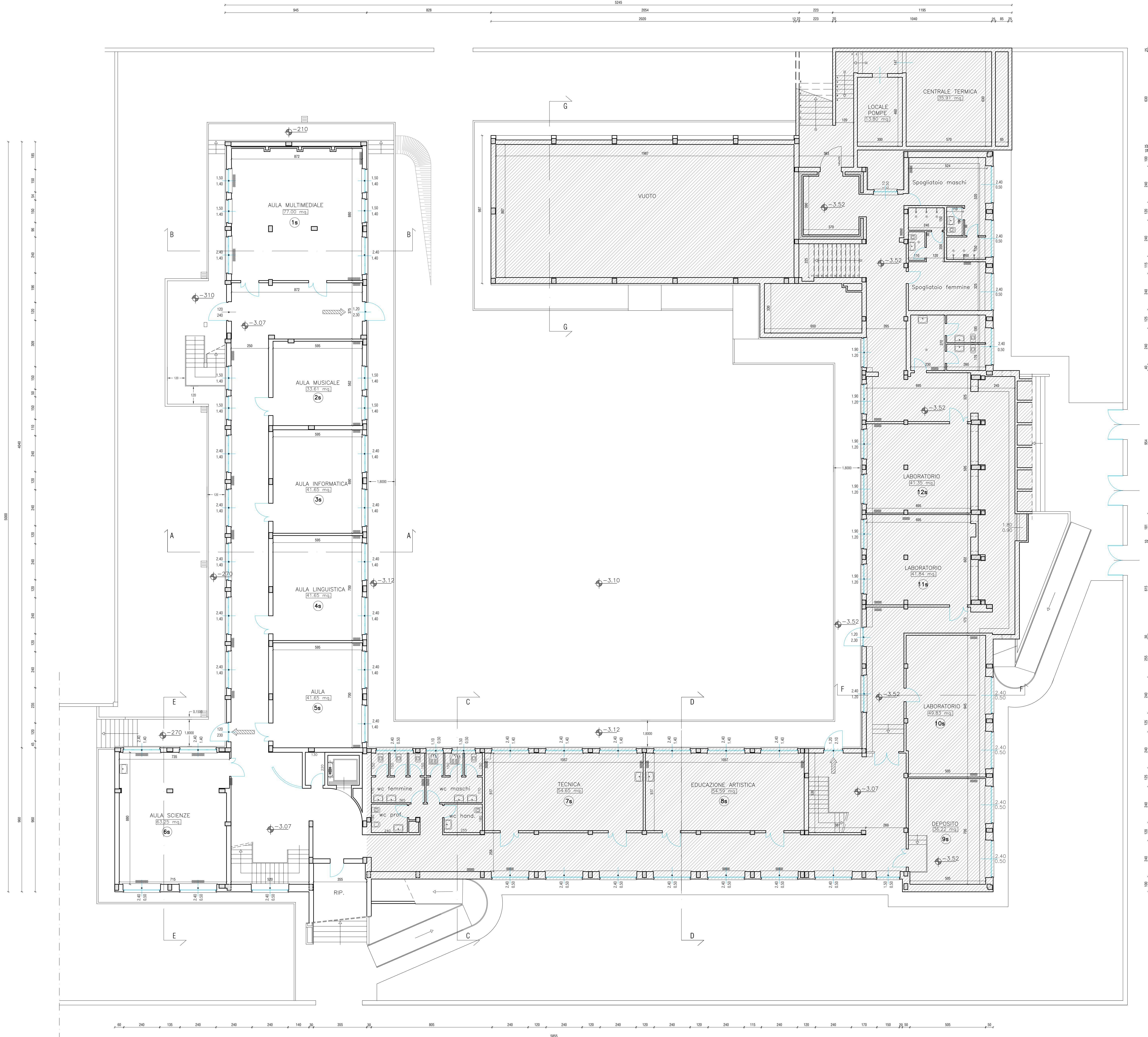

Via Carducci

Piazza Don Minzoni