

COMUNE DI FERMIGNANO

Provincia di Pesaro e Urbino

PROGETTO DI MIGLIORAMENTO SISMICO DEL COMPLESSO SCOLASTICO "DONATO BRAMANTE" VIA GIOSUE' CARDUCCI N°2 - PIAZZA DON MINZONI (Primo stralcio - Blocco A)

Committente: AMMINISTRAZIONE COMUNALE DI FERMIGNANO
Via Mazzini, 3
61033 Fermo (PU)



STUDIO MARCONI ASSOCIATO

Ingegneria - Architettura - Geografia - Ambientale
Dott. Ing. MARCONI ANTONIO - Geom. CLEMENTI MAURO - Geom. INDIO MARCO
Via G. Mazzini, 32 61033 FERMIGNANO (PU) Tel. 0722 332319 - 330493 Fax 0722/334301
e-mail: tecnico@studiomarconiasociato.it

Tavola N° 02	Titolo FASI EVOLUTIVE FABBRICATO	Data 22.03.2017
ARC SF	Scala 1:100	Operatore pc03

INDIVIDUAZIONE SETTORI E UNITA' STRUTTURALI SCALA 1:400

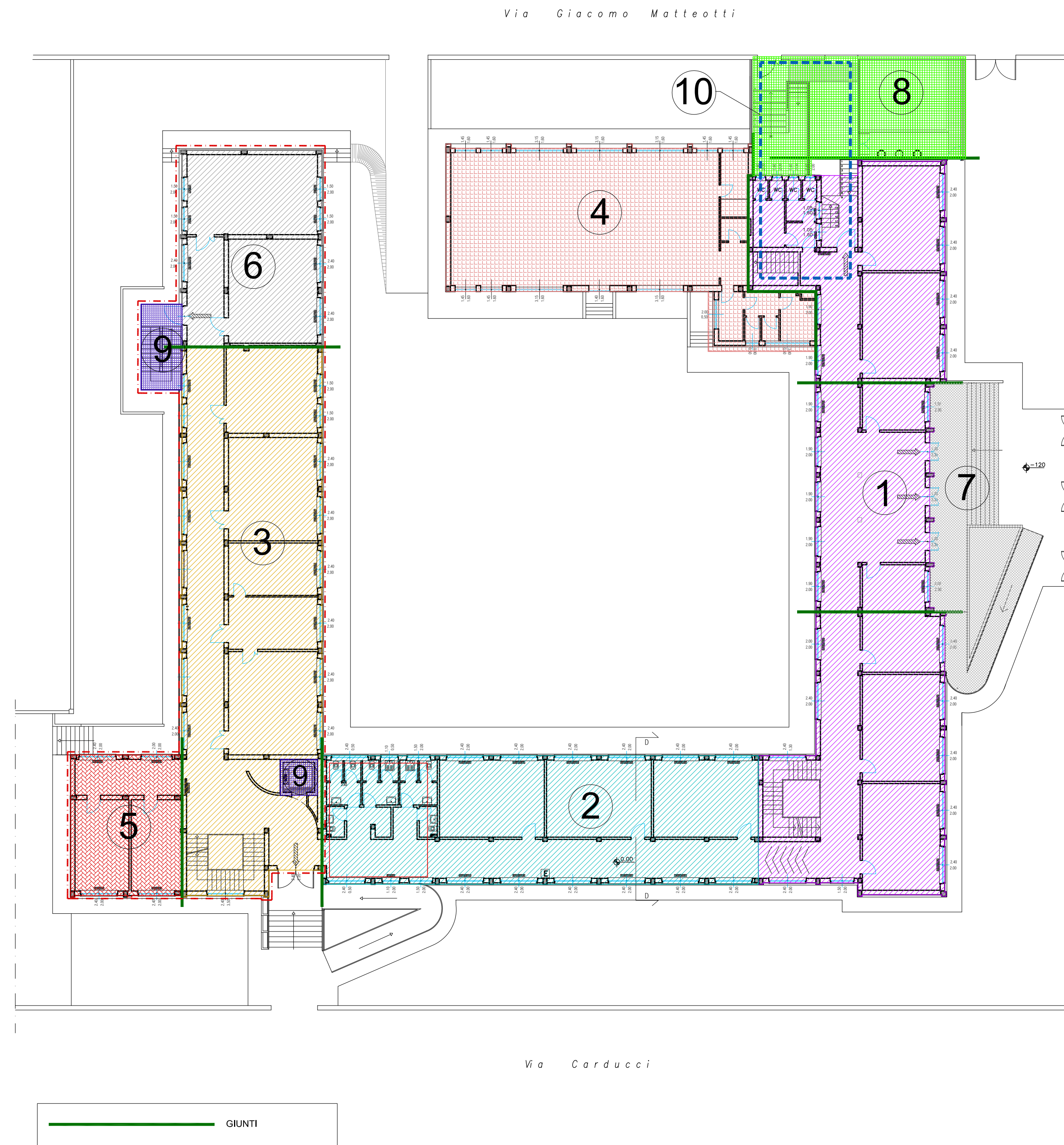
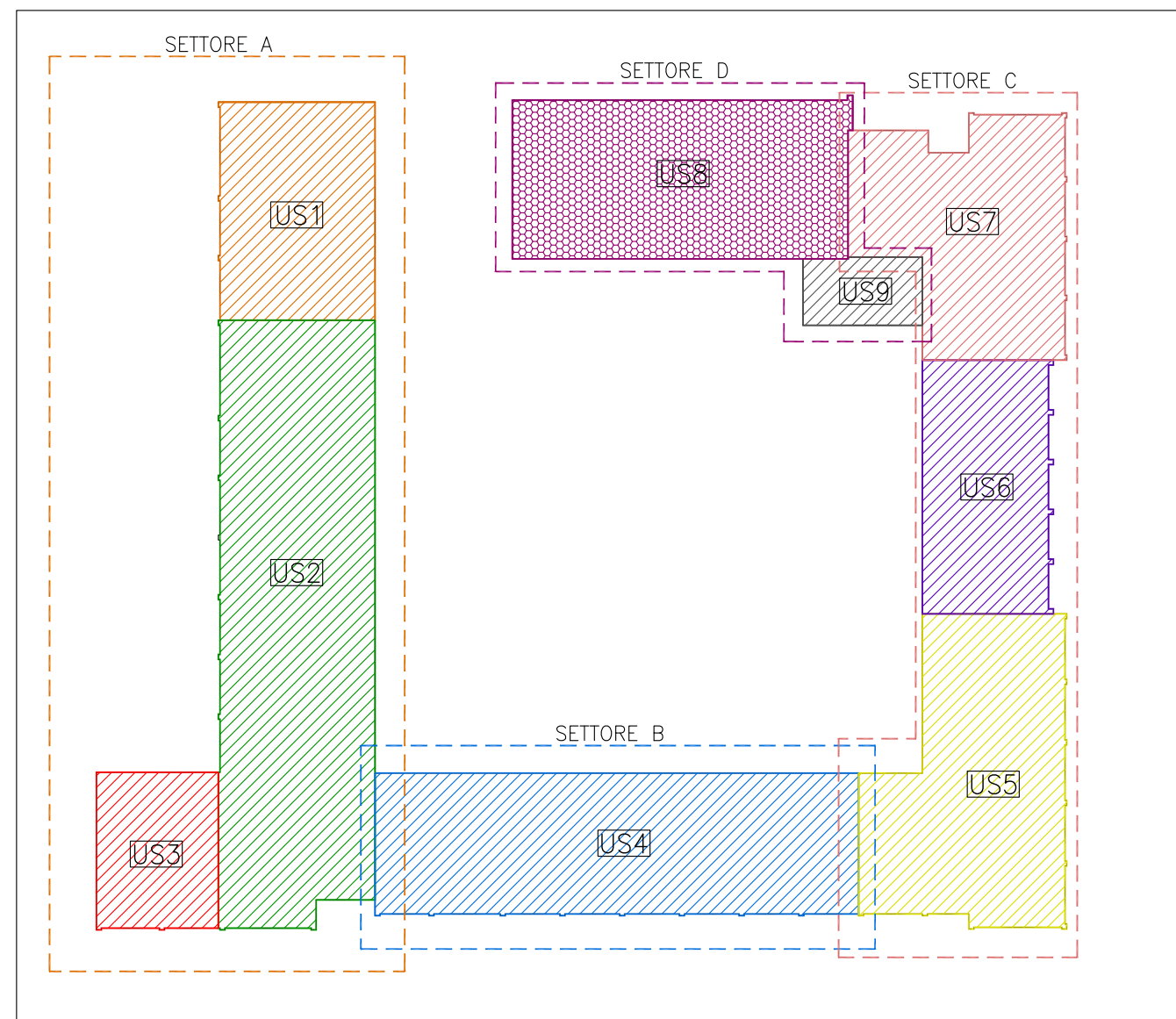

- 1** 1° LOTTO
INIZIO LAVORI 09-02-57
FINE LAVORI 17-06-58
CERTIFICATO DI COLLAUDO 04-02-65
- 2** 2° LOTTO
INIZIO LAVORI 30-03-60
FINE LAVORI 22-12-62
CERTIFICATO DI COLLAUDO 23-01-59
- 3** 1° LOTTO
INIZIO LAVORI 20-10-65
FINE LAVORI 24-07-67
2° LOTTO
INIZIO LAVORI 16-01-67
FINE LAVORI 13-01-68
CERTIFICATO DI COLLAUDO 25-02-69
- 4** 1° LOTTO
INIZIO LAVORI 20-09-67
FINE LAVORI 31-05-69
2° LOTTO
INIZIO LAVORI 08-04-70
FINE LAVORI 31-08-70
CERTIFICATO DI COLLAUDO (NO)
- 5** INIZIO LAVORI 1973
FINE LAVORI 1974
CERTIFICATO DI COLLAUDO (NO)
- 6** INIZIO LAVORI 16-07-79
FINE LAVORI 12-01-80
CERTIFICATO DI COLLAUDO (NO)
- 7** INIZIO LAVORI 23-06-93
FINE LAVORI 18-05-95
CERTIFICATO DI COLLAUDO (NO)
- 8** INIZIO LAVORI 27-12-93
FINE LAVORI PROVVISORI 06-10-94
FINE LAVORI 15-02-97
CERTIFICATO DI COLLAUDO (NO)
- 9** INIZIO LAVORI 13-07-99
FINE LAVORI 06-12-99
CERTIFICATO DI COLLAUDO 20-04-2000
- 10** INIZIO LAVORI 07-07-00
FINE LAVORI 17-01-01
CERTIFICATO DI COLLAUDO 25-10-01