

FACCIATA CONTINUA - Fc02
scala 1:20

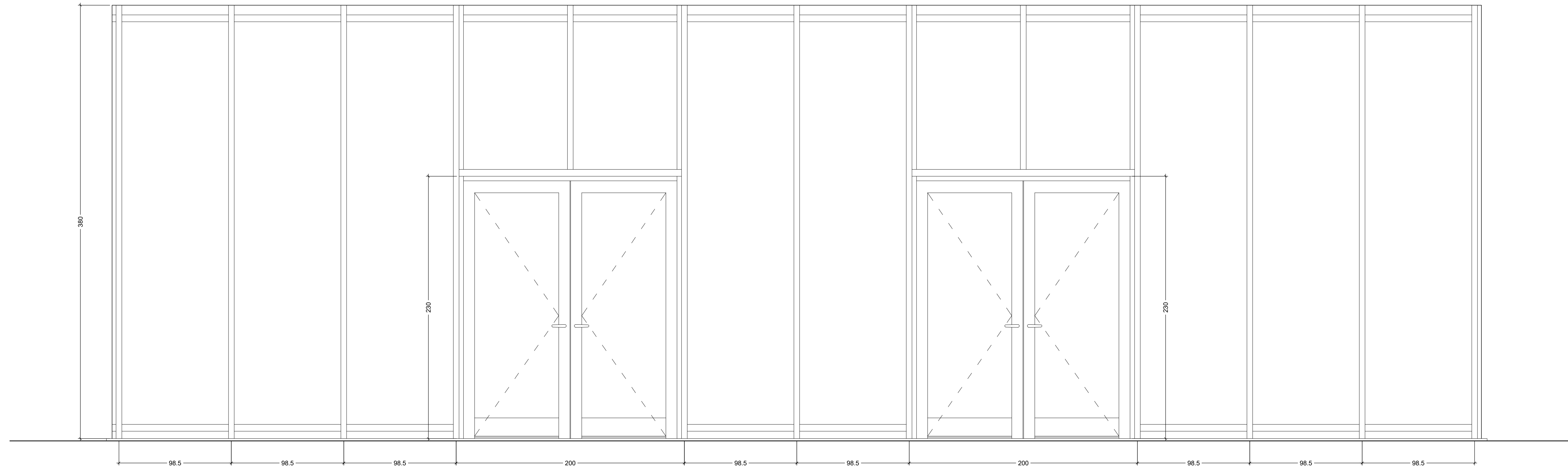

Prospetto - scala 1:20

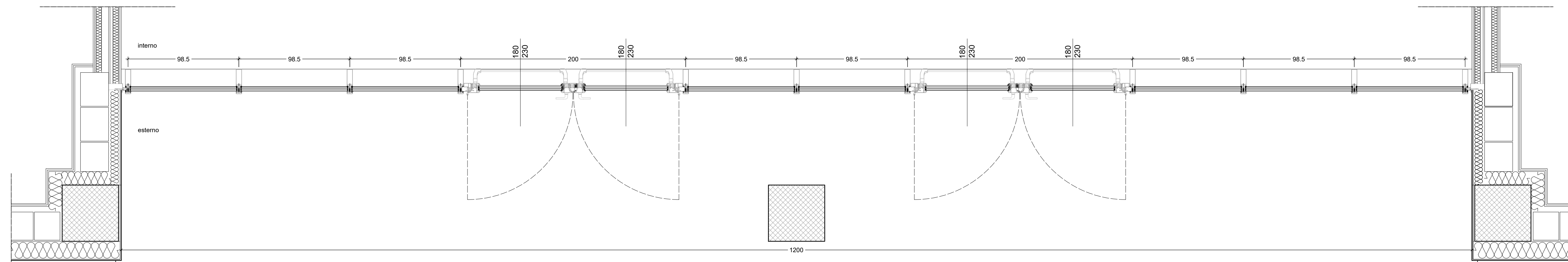

Pianta - scala 1:20

Fc02 - Facciata continua con n. 2 porte con maniglione antipanico
lunghezza totale: 12,00 metri
altezza totale: 3,80 metri
numero moduli: 12

Isolamento standardizzato di facciata, misurato in opera: ≥ 48 dB

$U_w = W/m^2K \leq 1,3$

Quantità:

- PIANO TERRA:	1 +
- PIANO PRIMO:	0 +
- PIANO SECONDO:	0 =
totale	1

Provincia di
Pesaro e Urbino

Viale Gramsci, 4
61121 Pesaro (PU)
C.F. e P.I.
Codice Fiscale e Partita IVA: 00212000418
Tel.: 0721.3591
E-mail URP: urp@provincia.ps.it
PEC: provincia.pesarourbino@legalmail.it

**PROGETTO DI DEMOLIZIONE E
RICOSTRUZIONE DELL'EDIFICIO
SEDE DELL'I.I.S. "RAFFAELLO" DI
URBINO**

CUP : B33H19001010004

PROGETTISTA ARCHITETTONICO

MARCO CIARLO ASSOCIATI
marco ciarlio | fabrizio melano | giampiero negro
Piazza San Sebastiano, 17/141 Alatri (FR) | tel +39 0761 898048 | info@marcciarloassociati.it | www.marcciarloassociati.it

PROGETTISTA STRUTTURE, IMPIANTI, SICUREZZA

S.A.G.I.
Società per l'ambiente, la geologia e l'ingegneria
Via Pasubio, 20 - 63074 San Benedetto del Tronto (AP) | tel 0735 737580 | info@iugstudio.it

ATTIVITÀ TECNICA PER G.S.E. E COLLABORATORE IMPIANTI

Andrea Dommen
Località On. 2 - 63050 Montefeltro (FM) | tel 331 3964231 | a.dommen@gmail.com

PROGETTISTA ACUSTICA

Riccardo Capodagli
Piazza del Mercato, 39 - 61034 Fossombrone (PU) | tel 340 8718005 | architetto@capodaglipec.it

COMMITTENTE

Provincia di Pesaro e Urbino

TITOLO

PROGETTO DEFINITIVO

Abaco serramenti esterni_Facciata continua Fc02

DATA

30.11.2021

SCALA

1:20

NUMERO	FASE	DISCIPLINA	CONTENUTO	REVISIONE
028	DE	AR	PC	00